Geronimo Stilton

¡Con diez consejos superratónicos para ponerte en forma!

el MARATÓN más LOCO

DESTINO

Geronimo Stilton

EL MARATÓN MÁS LOCO

DESTINO

El nombre de Geronimo Stilton y todos los personajes y detalles relacionados con él son *copyright*, marca registrada y licencia exclusiva de Atlantyca S.p.A. Todos los derechos reservados. Se protegen los derechos morales del autor.

Textos de Geronimo Stilton
Inspirado en una idea original de Elisabetta Dami
Ilustraciones de Valeria Turati
Diseño gráfico de Merenguita Gingermouse, Brigitte Torri Vaccà *y* Zeppola Zap
Dirección artística de Iacopo Bruno
Cubierta de Roberto Ronchi *(diseño)*, Manuel A. Puppo *y* Mirko Andolfo–MAD5 *(color)*
Diseño gráfico de Laura Dal Maso *(theWorldofDot)*
Ilustraciones de las páginas iniciales y finales de Roberto Ronchi *(diseño) y* Ennio Bufi MAD5 *(diseño página 123)*, Studio Parlapà *y* Andrea Cavallini *(color)*
Mapa de Andrea Da Rold *(diseño) y* Andrea Cavallini *(color)*

Título original: *La maratona più pazza del mondo!*
© de la traducción: Manuel Manzano, 2011

Destino Infantil & Juvenil
infoinfantilyjuvenil@planeta.es
www.planetadelibrosinfantilyjuvenil.com
www.planetadelibros.com
Editado por Editorial Planeta, S. A.

© 2004 - Edizioni Piemme S.p.A., Palazzo Mondadori, Via Mondadori 1,
20090 Segrate – Italia
www.geronimostilton.com
© 2011, 2016 de la edición en lengua española: Editorial Planeta, S. A.
Avda. Diagonal, 662-664, 08034 Barcelona
Derechos internacionales © Atlantyca S.p.A., Via Leopardi 8, 20123 Milán - Italia
foreignrights@atlantyca.it / www.atlantyca.com

Primera edición: noviembre de 2011
Primera edición en esta presentación: junio de 2016
ISBN: 978-84-08-15757-1
Depósito legal: B. 9.704-2016
Impreso en España - Printed in Spain

El papel utilizado para la impresión de este libro es cien por cien libre de cloro y está calificado como **papel ecológico**.

No se permite la reproducción total o parcial de este libro ni su incorporación a un sistema informático, ni su transmisión en cualquier forma o por cualquier medio, sea éste electrónico, mecánico, por fotocopia, por grabación u otros métodos, sin el permiso previo y por escrito del editor. La infracción de los derechos mencionados puede ser constitutiva de delito contra la propiedad intelectual (Arts. 270 y siguientes del Código Penal).
Diríjase a CEDRO (Centro Español de Derechos Reprográficos) si necesita fotocopiar o escanear algún fragmento de esta obra. Puede contactar con CEDRO a través de la web www.conlicencia.com o por teléfono en el 91 702 19 70 / 93 272 04 47.

Stilton es el nombre de un famoso queso inglés. Es una marca registrada de la Asociación de Fabricantes de Queso Stilton. Para más información www.stiltoncheese.com

ÍNDICE

- Por mil quesos de bola… 7
- ¿Mara-qué? Disculpa, ¿qué has dicho? 12
- ¡Un, dos, tres, levanta esos pies! 15
- ¡Te toca a ti, Geronimo! 19
- ¡Un ratón en forma... nunca se detiene! 28
- ¡Quiero volver a casaaa! 32
- ¡Ring ring ringg! 40
- Cuando sopla el Viento del Norte… 44
- ¡Recuerda, un paso detrás de otro! 46
- ¡¡¡Tres, dos, uno... ya!!! 50
- ¿Eres un atleta o un papamoscas? 55
- ¡Ratón… asado! 58
- ¡Bzzzz… bzzzzz… bzzzzzzz! 61
- ¡Un tufo para rizarte los bigotes! 63
- Una escuela en llamas 65
- … y la tierra tembló 67

- ¡Lo que nos faltaba! 70
- Era un recuerdo de mi abuela… 72
- ¡Es un secreto entre nosotros dos! 74

- ¡No encuentro a mi mamá! 76
- ¿Puedo ayudarla, señorita? 78

- ¡Es usted un auténtico gentilratón, jovencito! 80
- El Puente de los Suspiros 82
- ¡Malditas sardinas! 88

- Felinus Syberianus Ferocissimus, es decir… 90
- ¡La vida es un maratón! 96
- ¿¿¿Maratón de la Selva Negra??? 99
- No quiero estropearos la sorpresa… 104
- ¡Los diez consejos de rataldo rock… 105

POR MIL QUESOS DE BOLA...

Era un tranquilo jueves de junio. Salí de casa por la mañana y, como siempre, me dirigí a mi oficina, en la calle del Tortellini 13.

El autobús ya había arrancado, así que intenté alcanzarlo a la carrera. Pero tuve que detenerme porque me quedé sin aliento.

—¡Aufff... auf... aaauf!

—resoplé jadeante.

Cogí el siguiente autobús, pero durante el trayecto reflexioné.

¡*Por mil quesos de bola*, estaba en muy baja forma!

Cuando entraba en mi despacho, vi a mi hermana Tea aparcando la moto.

—¡Muy bien, Geronimo! ¡No creía que fueras tan deportista!

—¿DEPORTISTA? —me sorprendí—. Disculpa, pero... ¿en qué sentido?

—Vamos —se rió—, no te hagas el modesto. Sé que te estás entrenando para EL...

Pasó mi primo Trampita royendo un bocadillo de queso:

—¿Quieres probarlo, Geronimo? Tienes que ponerte fuerte para EL...

—¿Para qué? Ejem, no lo entiendo.
También llegó mi sobrinito Benjamín.
—Tío Geronimo, ¿qué haces en el despacho? ¿Por qué no estás en el parque, corriendo? Creía que estabas entrenándote para EL...
—¿Para qué? No entiendo nada…
Pasó por allí la Pequeña Tao, la nueva redactora encargada de los Asuntos Especiales. Es una ratoncita realmente especial. ¿Os he dicho ya que es campeona mundial de karate?
—¡Felicidades! —exclamó admirada—, no sabía que te preparabas para EL...

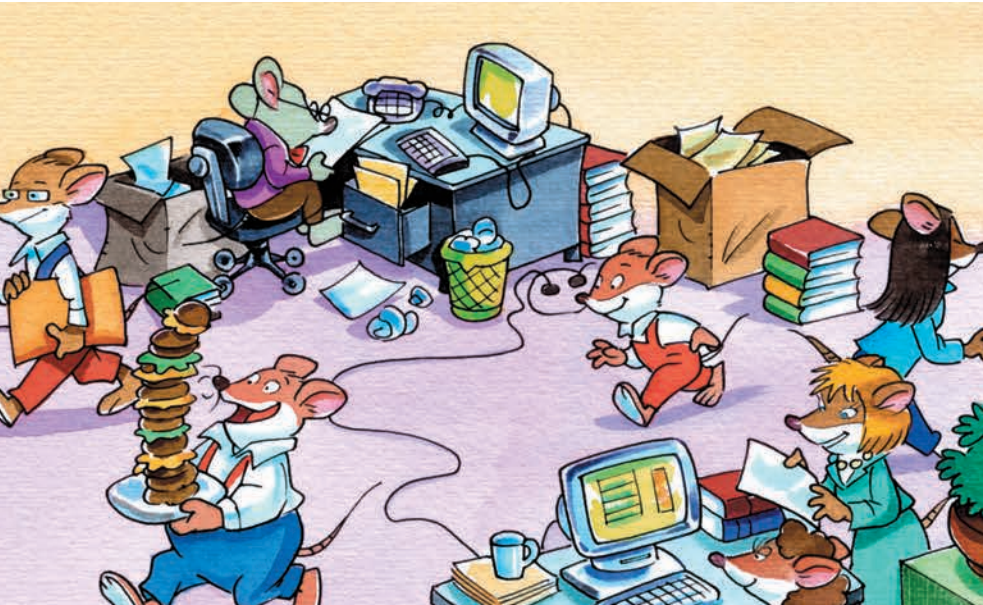

Con los bigotes zumbándome de exasperación, chillé:

—¡¿El qué?! ¡¿El qué?! ¡¿El qué?!

Por favor, ¿alguien me explica para qué me estoy preparando? ¿Soy el único que no lo sabe? ¿Eh?

En ese momento, se abrió la puerta y entró un roedor que conocía bien. Quizá vosotros también lo conozcáis no sólo es un queridísimo amigo mío, sino también un atleta famosísimo aquí en Ratonia.

Su nombre es Rock, ¡RATALDO ROCK!

RATALDO ROCK

Nombre: ¡Rataldo!

Apellido: ¡Rock!

Quién es: un atleta de verdad, siempre al día sobre las más modernas técnicas de entrenamiento. ¡Trabaja en una radio e intenta acercar el deporte hasta al más perezoso!

Deportes que practica: ¡todos los deportes de resistencia! Ciclismo (gran fondo, marchas non stop), carreras (maratón, carreras de orientación), triatlón (natación, ciclismo, carrera)... ¡Nada lo detiene!

Su consejo: ¡entrenarse con mucho empeño, seguir una alimentación sana y equilibrada y dormir bien!

En qué cree: ¡en la amistad!

Su pasión: ¡explorar nuevos países para conocer nuevas culturas!

Su manía: ¡quisiera que todas las ciudades tuvieran carril bici!

Su eslogan: «¡El deporte puede mejorar el mundo!»

Su secreto: ¡ha ideado una genial bicicleta que quiere patentar en todo el mundo!

Su sueño: ¡explorar los diez lugares más bellos del mundo, en diez días con diez bicicletas distintas!