ROGER

MIS SUEÑOS: HOY Y SIEMPRE

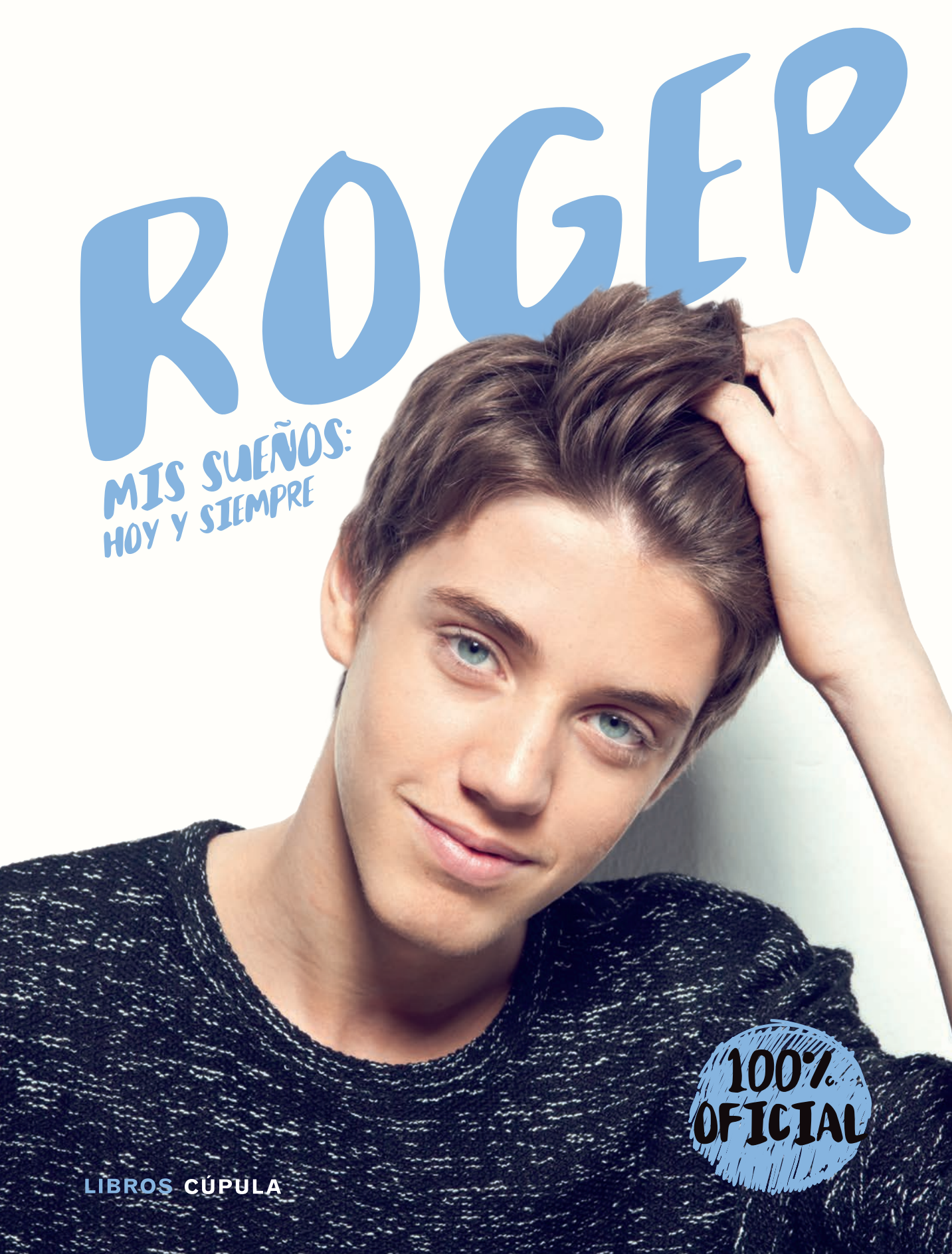

100% OFICIAL

LIBROS CÚPULA

ROGER

MIS SUEÑOS: HOY Y SIEMPRE

LIBROS CÚPULA

No se permite la reproducción total o parcial de este libro, ni su incorporación a un sistema informático, ni su transmisión en cualquier forma o por cualquier medio, sea éste electrónico, mecánico, por fotocopia, por grabación u otros métodos, sin el permiso previo y por escrito del editor. La infracción de los derechos mencionados puede ser constitutiva de delito contra la propiedad intelectual (Art. 270 y siguientes del Código Penal).
Diríjase a CEDRO (Centro Español de Derechos Reprográficos) si necesita fotocopiar o escanear algún fragmento de esta obra. Puede contactar con CEDRO a través de la web www.conlicencia.com o por teléfono en el 91 702 19 70 / 93 272 04 47.

© del texto: Queralt Castillo, 2016.
© de las fotografías de interior: Raquel Calvo, excepto las de las páginas 112 y 115-117, © José Irún, las de las páginas 10, 68. 98.-106, 126 y 160, propiedad de Universal Music, y las de las páginas 42-67, 75-76, 81, 83, 86, 93-94, 131-132, 139, 141, 143 y 148, del archivo de la familia.
© Universal Music y GTS, 2016.

Nos hemos esforzado por confirmar y contactar con la fuente y/o el poseedor del copyright de cada foto y la editorial pide disculpas si se ha producido algún error no premeditado u omisión, en cuyo caso se corregiría en futuras ediciones de este libro.

Diseño: Rudesindo de la Fuente

Coordinación editorial: Noelia Matute

Primera edición: noviembre de 2016

© Editorial Planeta, S. A., 2016
Av. Diagonal, 662-664, 08034 Barcelona (España)
Libros Cúpula es marca registrada por Editorial Planeta, S. A.
Este libro se comercializa bajo el sello Libros Cúpula
www.planetadelibros.com

ISBN: 978-84-480-2284-6
Depósito legal: B. 16.590-2016

Impreso en España – Printed in Spain

El papel utilizado para la impresión de este libro es cien por cien libre de cloro y está calificado como papel ecológico.

ÍNDICE

¿Quién es Roger Corbalán? 11
Mi infancia 43
Mi paso por «La Voz Kids» 69
Los fans 85
Mi primer disco 97
Los conciertos 111
Planes de futuro 119
Roger Corbalán visto por su entorno 127
- Jordi y Sandra, los padres 129
- Montse y Rosa, las abuelas 133
- Oriol, Pol y Marc, sus hermanos 140
- Sus amigos 147
- Montse Salvatella, su maestra de guardería 149
- Pilar, su profesora y gran apoyo 150

Roger en 3,2,1/ *Quick Facts* 161

¿QUIÉN ES ROGER CORBALÁN?

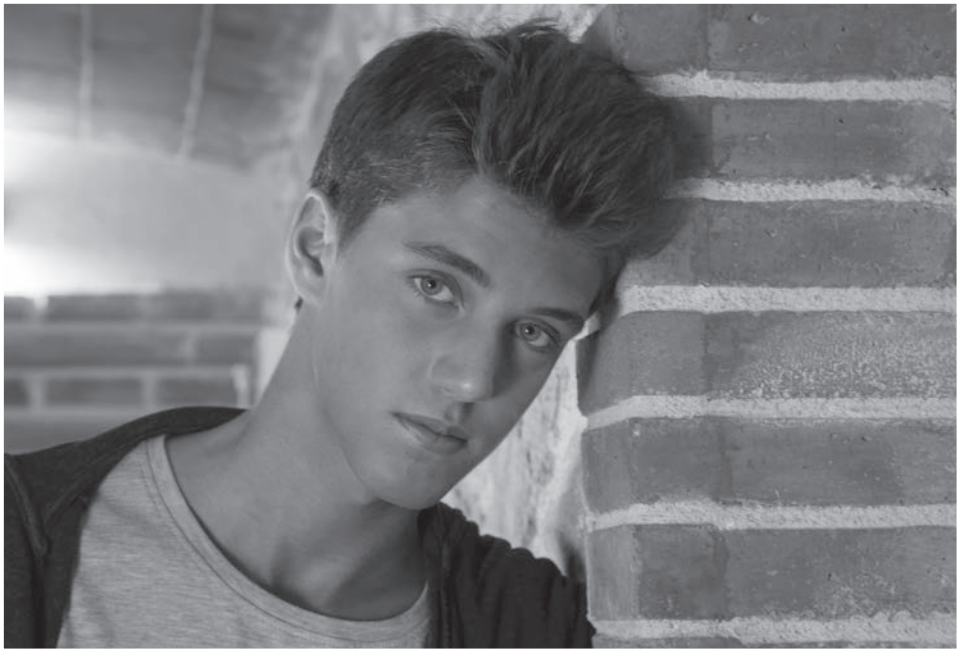

Nací el 17 de marzo de 2001 y me considero un adolescente más, con mis manías, virtudes y sueños. He tenido la suerte de crecer en un entorno privilegiado: una casa enorme cerca del campo y la playa, y un pueblo pequeño en la costa barcelonesa donde todos nos conocemos y conformamos una gran familia. Siempre digo que me gustaría vivir en alguna isla del Caribe de clima tropical, donde siempre fuese verano, pero lo cierto es que sé que siempre volvería a casa. La familia me tira mucho y es mi gran apoyo. Y también mis amigos y amigas. De hecho, los que me conocen, saben que es mi punto débil, todos ellos: mis padres y mis hermanos, pero también mis abuelos y demás familia. Y los amigos, que, al fin y al cabo, son la familia que escogemos. Yo, por suerte, tengo dos familias, la real y la de amigos, las dos increíbles y maravillosas.

ROGER

Si me tuviese que definir en una frase, diría que soy muy amigo de mis amigos. Sé que suena a tópico y que hay mucha gente que lo dice pero es verdad: lo daría todo por ellos y eso es lo que espero de ellos también. Para mí, junto con mi familia, son lo más importante que tengo. Si tuviese que renunciar a cualquier cosa por ellos, lo haría, sin ninguna duda. Tengo la suerte de tener muy buenos amigos que me aconsejan siempre y me cuidan. Cuando se enfadan entre ellos lo paso fatal, no me gusta ver discutir a nadie y detesto cuando una persona le habla mal a otra. Lo paso mal y me hace sentir violento. Quizás sea lo que menos me guste en el mundo: las discusiones, además de madrugar y las matemáticas. Los piques entre personas son normales, porque siempre puede pasar que alguien haga algo que te moleste o que se lo hagas tú... Pero creo que no hace falta discutir. Eso me hace sentir profundamente mal. Por este motivo siempre intento apaciguar las situaciones tensas y poner tierra de por medio. Ojalá viviésemos en un mundo donde todos nos lleváramos bien, ¡aunque sé que eso es casi imposible! Mi madre dice que soy demasiado sensible y que este tipo de situaciones son normales, que no me deberían afectar tanto, pero no puedo evitarlo. Yo también me enfado, pero me dura el disgusto un minuto y de repente se me olvida. Todos mis amigos, incluso mis padres y hermanos coinciden en que tengo un pronto bastante fuerte, pero se me pasa enseguida y al cabo de un rato ya ni me acuerdo de por qué me enfadé. Me encantaría corregir ese enfado momentáneo, la verdad. ¡Pero

no hay nadie perfecto! Por lo demás, no recuerdo ninguna discusión fuerte con nadie. He tenido algunas decepciones, como todo el mundo. Amigos que te hacen alguna gamberrada, o simplemente gente que no se porta bien contigo. Por suerte, he conseguido apartar de mi vida a aquellas personas tóxicas que se me han cruzado por el camino y he podido hacer borrón y cuenta nueva. Sí, he cambiado de amigos, como todos, imagino, pero los que siguen a mi lado son los verdaderos, los que sé que

nunca me van a fallar. En la vida, hay personas que van y vienen, y yo tan sólo tengo quince años, así que aún me quedan muchas cosas y personas por conocer. Tengo una actitud abierta ante la vida y lo que ésta me pueda deparar. ¿La clave? Tomarlo todo con humor, de manera positiva y siempre mirando al frente: también mirando atrás para ver

los errores cometidos y aprender de ellos, y hacia el futuro, para poder anticipar situaciones e ilusionarse, pero sobre todo, mirando hacia el momento presente, el hoy, que es lo único que no volveremos a tener. Soy una persona que intenta vivir al día, saboreando el ahora sin darle demasiadas vueltas a nada, intentando mantener la magia que existe

en las pequeñas cosas, en la rutina, en los placeres invisibles. Hay una frase en inglés que me encanta: «*Yesterday's the past, tomorrow's the future, but today is a gift. That's why it's called the present*.» El ayer es el pasado, el mañana es el futuro, pero el hoy es un regalo. Es por eso que le llamamos *el presente*. Creo que encaja muy bien con mi filosofía de vida.