Tea Stilton

EL DIARIO SECRETO de Colette

Club de Tea

DESTINO

Los nombres de Geronimo y Tea Stilton y todos los personajes y detalles relacionados con ellos son *copyright*, marca registrada y licencia exclusiva de Atlantyca S.p.A. Todos los derechos reservados. Se protegen los derechos morales del autor.

Textos de Tea Stilton
Inspirado en una idea original de Elisabetta Dami
Ilustraciones de Barbara Pellizzari (diseño) y Davide Turotti (color)
Diseño gráfico de Yuko Egusa
Dirección artística de Iacopo Bruno
Cubierta de Barbara Pellizzari y Giuseppe Facciotto (diseño) y Flavio Ferron (color)
Diseño gráfico de Paola Berardelli / theWorldofDOT
Ilustraciones de las páginas iniciales y finales de Barbara Pellizzari (diseño) y Flavio Ferron (color)
Mapa de Caterina Giorgetti (diseño) y Flavio Ferron (color)

Título original: *Il diario segreto di Colette*
© de la traducción: Helena Aguilà, 2011

Destino Infantil & Juvenil
infoinfantilyjuvenil@planeta.es
www.planetadelibrosinfantilyjuvenil.com
www.planetadelibros.com
Editado por Editorial Planeta, S. A.

© 2009 – Edizioni Piemme S.p.A., Palazzo Mondadori – Via Mondadori 1, 20090 Segrate – Italia
www.geronimostilton.com
© 2011, 2017 de la edición en lengua española: Editorial Planeta, S. A.
Avda. Diagonal, 662-664, 08034 Barcelona
Derechos internacionales © Atlantyca S.p.A., Via Leopardi 8, 20123 Milán – Italia
foreignrights@atlantyca.it / www.atlantyca.com

Primera edición: junio de 2011
Primera edición en esta presentación: enero de 2017
ISBN: 978-84-08-16561-3
Depósito legal: B. 24.499-2016
Impreso en España – Printed in Spain

El papel utilizado para la impresión de este libro es cien por cien libre de cloro y está calificado como **papel ecológico**.

No se permite la reproducción total o parcial de este libro ni su incorporación a un sistema informático, ni su transmisión en cualquier forma o por cualquier medio, sea éste electrónico, mecánico, por fotocopia, por grabación u otros métodos, sin el permiso previo y por escrito del editor. La infracción de los derechos mencionados puede ser constitutiva de delito contra la propiedad intelectual (Arts. 270 y siguientes del Código Penal).
Diríjase a CEDRO (Centro Español de Derechos Reprográficos) si necesita fotocopiar o escanear algún fragmento de esta obra. Puede contactar con CEDRO a través de la web www.conlicencia.com o por teléfono en el 91 702 19 70 / 93 272 04 47.

Stilton es el nombre de un famoso queso inglés. Es una marca registrada de la Asociación de Fabricantes de Queso Stilton. Para más información www.stiltoncheese.com

ÍNDICE

Aires de primavera en Ratford 7

¡Manos a la obra! 10

Consejo de redacción 13

¡Viva el deporte! 22

Un diario muy interesante 25

En busca de una primicia 29

Los secretos de Colette 36

¡Al ladrón! 42

¡El tiempo apremia! 50

Reporteros a pie de pista 52

Una carrera sospechosa 58

Trabajo en equipo 64
Mochila a la espalda 72
Perdidas en el bosque 79
Una reunión llena de sorpresas 83
Artículos... ¡venenosos! 87
Equipo de rescate 93
¡Un descubrimiento superratónico! 98
Ajuste de cuentas 102
¡Por fin desenmascarada! 107
Una clase magistral 112

Tea Stilton

EL DIARIO SECRETO

de Colette

DESTINO

AIRES DE PRIMAVERA EN RATFORD

Tras un invierno **GÉLIDO** y lluvioso, por fin llegó la primavera a la Isla de las Ballenas. En el jardín de la Universidad de Ratford, brotaban las **FLORES** y los pajarillos cantaban. Los alumnos estaban **ALTERADOS**. Las chicas del Club de las Lagartijas habían quedado en el jardín para hacer una reunión. Tema del día: *¡periodismo!* Tanja, la presidenta, había tenido la brillante idea de fundar un PERIÓDICO, y también un **BLOG** del Club de las

Lagartijas. ¡Todas estaban ENTUSIASMADAS con el proyecto!

—Veamos, chicas... —empezó Tanja—, cada una de nosotras tiene sus aficiones.

—¡Exacto! —afirmó Colette, muy animada.

—Podemos disfrutar nuestras PASIONES y hacer REPORTAJES sobre ellas.

—¡Sí! —se apuntó Violet—. Hay muchos temas: historia, actualidad, moda, deporte...

—Yo me encargaré de crear el blog —se ofreció amablemente Paulina, experta en el mundo de INTERNET.

Vanilla, que hasta ese momento se había mantenido alejada, intervino con aire malicioso:

—No olvidemos las noticias del **corazón**...

Las demás asintieron muy educadamente, y también muy convencidas: *noticias del corazón… es decir, ¡cotilleos!*

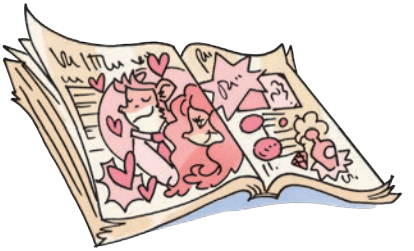

¡MANOS A LA OBRA!

Al día siguiente, después de clase, las Lagartijas acondicionaron una **VIEJA AULA** de la universidad como sala de reuniones.

LIMPIARON, pusieron unas mesas en el centro con sillas alrededor, y llevaron también periódicos y ordenadores para buscar diferentes informaciones, crear el blog y *maquetar* el periódico.

Todas colaboraron… mejor dicho, *casi* todas. Vanilla, a la que ni se le ocurriría quitarles el polvo a unas sillas **desvencijadas**, observaba con ojo crítico y les daba instrucciones a las demás.

—¡Si al menos no CHILLARA tanto! —se quejó Nicky.

Al rector, **Octavio Enciclopédico de Ratis**, le encantó el proyecto de las chicas, y se ofreció a correr con los gastos de impresión.

Ahora sólo faltaba… ¡ponerse a escribir el **PERIÓDICO DEL CLUB DE LAS LAGARTIJAS**!