Geronimo Stilton

LA CARRERA MÁS LOCA DEL MUNDO

DESTINO

Geronimo Stilton

LA CARRERA MÁS LOCA DEL MUNDO

DESTINO

El nombre de Geronimo Stilton y todos los personajes y detalles relacionados con él son *copyright*, marca registrada y licencia exclusiva de Atlantyca S.p.A. Todos los derechos reservados. Se protegen los derechos morales del autor.

Textos de Geronimo Stilton
Inspirado en una idea original de Elisabetta Dami
Cubierta de Roberto Ronchi *(diseño) y* Christian Aliprandi *(color)*
Diseño gráfico de Andrea Cavallini / theWorldofDOT
Ilustraciones de las páginas iniciales y finales de Roberto Ronchi *(diseño)* y Ennio Bufi MAD5 *(diseño página 123),* Studio Parlapà y Andrea Cavallini *(color)*
Mapa de Andrea da Rold *(diseño)* y Andrea Cavallini *(color)*
Ilustraciones de la historia de Larry Keys, *realización de* Mirella Monesi, Claudio Cernuschi *i* Christian Aliprandi
Diseño gráfico de Merenguita Gingermouse, Bafshiro Toposawa *y* Yuko Egusa

Título original: *Un assurdo weekend per Geronimo*
Traducción de Manuel Manzano

Destino Infantil & Juvenil
infoinfantilyjuvenil@planeta.es
www.planetadelibrosinfantilyjuvenil.com
www.planetadelibros.com
Editado por Editorial Planeta, S. A.

© 2000 - Edizioni Piemme S.p.A., Palazzo Mondadori - Via Mondadori 1, 20090 Segrate - Italia
www.geronimostilton.com
© 2003, 2017 de la edición en lengua española: Editorial Planeta, S. A.
Avda. Diagonal, 662-664, 08034 Barcelona
Derechos internacionales © Atlantyca S.p.A., Via Leopardi 8, 20123 Milán - Italia
foreignrights@atlantyca.it / www.atlantyca.com

Primera edición: septiembre de 2003
Primera edición en esta presentación: mayo de 2017
ISBN: 978-84-08-17203-1
Depósito legal: B. 7.740-2017
Impreso en España - Printed in Spain

El papel utilizado para la impresión de este libro es cien por cien libre de cloro y está calificado como **papel ecológico.**

No se permite la reproducción total o parcial de este libro ni su incorporación a un sistema informático, ni su transmisión en cualquier forma o por cualquier medio, sea éste electrónico, mecánico, por fotocopia, por grabación u otros métodos, sin el permiso previo y por escrito del editor. La infracción de los derechos mencionados puede ser constitutiva de delito contra la propiedad intelectual (Arts. 270 y siguientes del Código Penal).
Diríjase a CEDRO (Centro Español de Derechos Reprográficos) si necesita fotocopiar o escanear algún fragmento de esta obra. Puede contactar con CEDRO a través de la web www.conlicencia.com o por teléfono en el 91 702 19 70 / 93 272 04 47.

Stilton es el nombre de un famoso queso inglés. Es una marca registrada de la Asociación de Fabricantes de Queso Stilton. Para más información www.stiltoncheese.com

Un tranquilo viernes por la tarde

Lo recuerdo como si fuese ahora.
Todo empezó así, justo así…

Era un viernes por la tarde.
Un tranquilo viernes por la tarde.
A las **seis en punto** salí de la oficina donde trabajo.

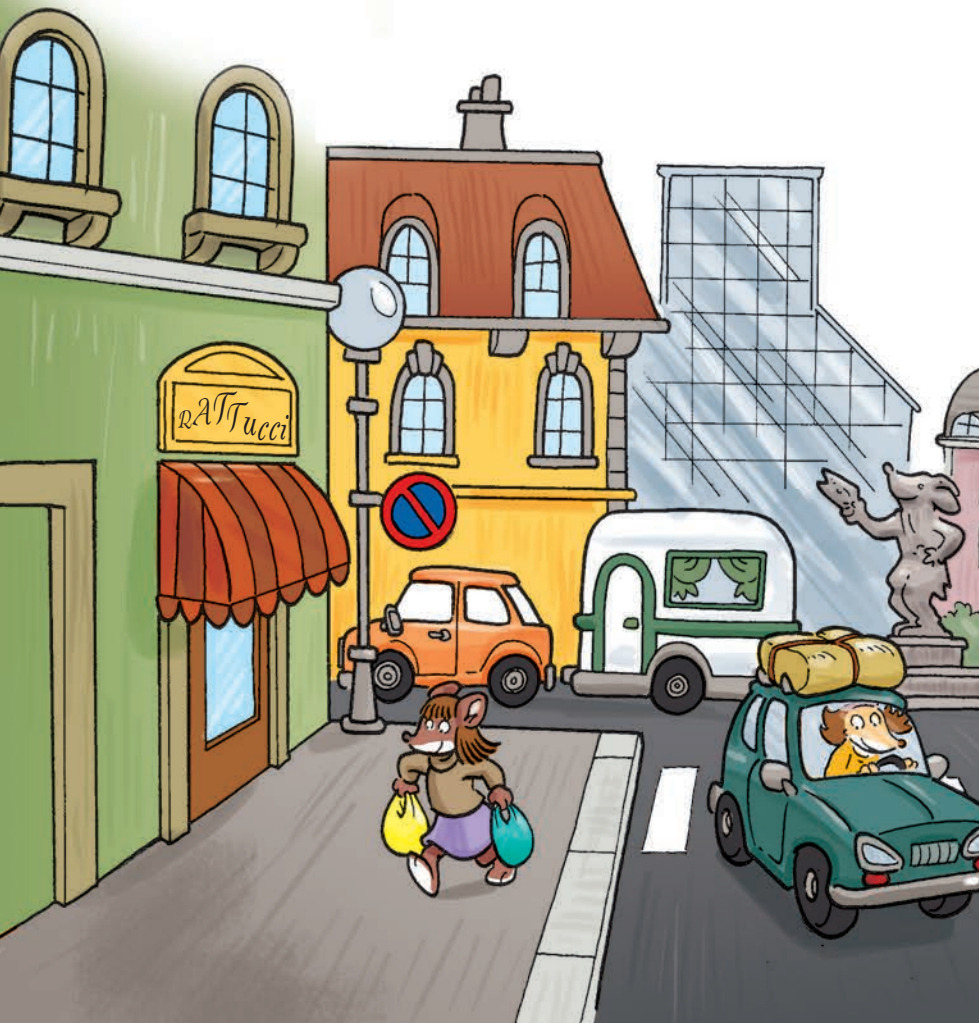

Ah, por cierto, no me he presentado: me llamo Stilton, *Geronimo Stilton*.
Soy un ratón editor: dirijo *El Eco del Roedor*,

el periódico más importante de toda Ratonia. ¿Por dónde iba?

Ah, sí, decía que, como cada viernes por la tarde, salí de la oficina a las seis en punto.

Me dirigí tranquilo hacia casa, paseando por las apacibles calles de Ratonia, la Ciudad de los Ratones.

Me gusta el ambiente del viernes por la tarde: todo el mundo tiene ese aire RELAJADO, CONTENTO, de quien ya casi saborea el AROMA DEL DESCANSO del fin de semana.

Además, aquel era un fin de semana aún más especial: el lunes era fiesta. Se celebraba el aniversario de la fundación de Ratonia.

Yo también, lo confieso, soñaba con llegar a casa, ponerme las zapatillas, encender la radio, picar pedacitos de queso leyendo un buen libro…

Suspiré...

Ah, sí, quizá también descolgaría el teléfono para aislarme mejor del mundo, para descansar más.

Lo necesitaba de verdad: estaba cansado.

Había sido una semana PESADA AGOTADORA.

Lunes: mi asistente había amenazado con pasarse a la competencia, a *La Gaceta del Ratón*, si como mínimo no le doblaba el sueldo.

Martes: el barbero, por equivocación, me había rapado el pelaje al cero.

Miércoles: había tenido una indigestión por culpa de unos bombones de queso caducados (ocho cajas)… ¡Me habían sentado fatal!

Jueves: mi primo Trampita había roto su televisor y se había instalado en mi casa ocupando mi sillón preferido.

Viernes: ¡mejor ni hablar!

Pero ahora, ¡ahora sí que iba a poder descansar!

De locos, una verdadera locura

Mientras paseaba perezoso, pasé por delante de una nueva tienda de televisores que acababan de abrir en la plaza Provoleta. En el escaparate de la tienda me llamó la atención un aparato en particular. Estaba emitiendo un programa de gran éxito en Ratonia; se titulaba:

LOCOS RATONES REQUETELOCOS.

Durante la emisión, mostraban a ratones practicando los deportes más peligrosos que se pueda imaginar.

Me quedé a mirar unos minutos, meneando la cabeza con incredulidad.

Eso es de LOCOS, una verdadera LOCURA.

¡INCREÍBLE!

¿¿¿Cómo se podía disfrutar practicando deportes tan peligrosos???

Por la pantalla se vieron imágenes de ratones

que se lanzaban al vacío colgados de un paracaídas, que descendían rápidos de ríos en canoas minúsculas, que participaban en absurdas carreras de **velocidad sobre patines en línea**.

Pero, digo yo, ¿cómo se puede arriesgar la vida por unos minutos de fama?

El **sol** del atardecer irradiaba su luz dorada sobre los tejados de las casas, iluminaba los monumentos, se retiraba resignado en el horizonte, dejando espacio a la oscuridad. Me encanta ese momento, cuando la ciudad se calma, enciende una a una sus luces y todo se detiene. Ese mágico instante me sugería profundas meditaciones filosóficas, e inmerso en mis pensamientos reflexionaba sobre el sentido de la vida cuando de repente...

—¡Paso00000! —chilló una vocecita aguda perforándome el oído.

Aún no había tenido tiempo de apartarme cuando un PATÍN me pasó por encima

Un patín me pasó por encima de la oreja...

de la oreja dejándome la marca de las ruedas.

—¡Eh, tú! ¿Tienes los ojos forrados de queso o qué? —añadió a voz en grito.

Entonces lanzó un chillido de sorpresa.

—¡Jefe! ¿Eres tú? ¿Qué haces aquí?

Abrí la boca para hablar cuando oí otra vocecita que chillaba:

¡PISTAAAAA!

Fui arrollado de nuevo.

Otro PATÍN me pasó por encima de la oreja, esta vez la izquierda.

Abrí los ojos: vi los morritos pícaros de Pinky, mi asistente (tiene catorce años), y de Merry (la asistente de mi asistente, que también tiene catorce años).

Pinky dirige un nuevo periódico para ratoncitos, SENSACIONAL, que tiene un éxito apabullante aquí en Ratonia.

¿Queréis saber por qué Pinky y Merry colaboran conmigo a pesar de que solo tienen catorce años?

Leed el libro *Mi nombre es Stilton, Geronimo Stilton* y lo entenderéis.

No os lo explico porque es una

larga historia...