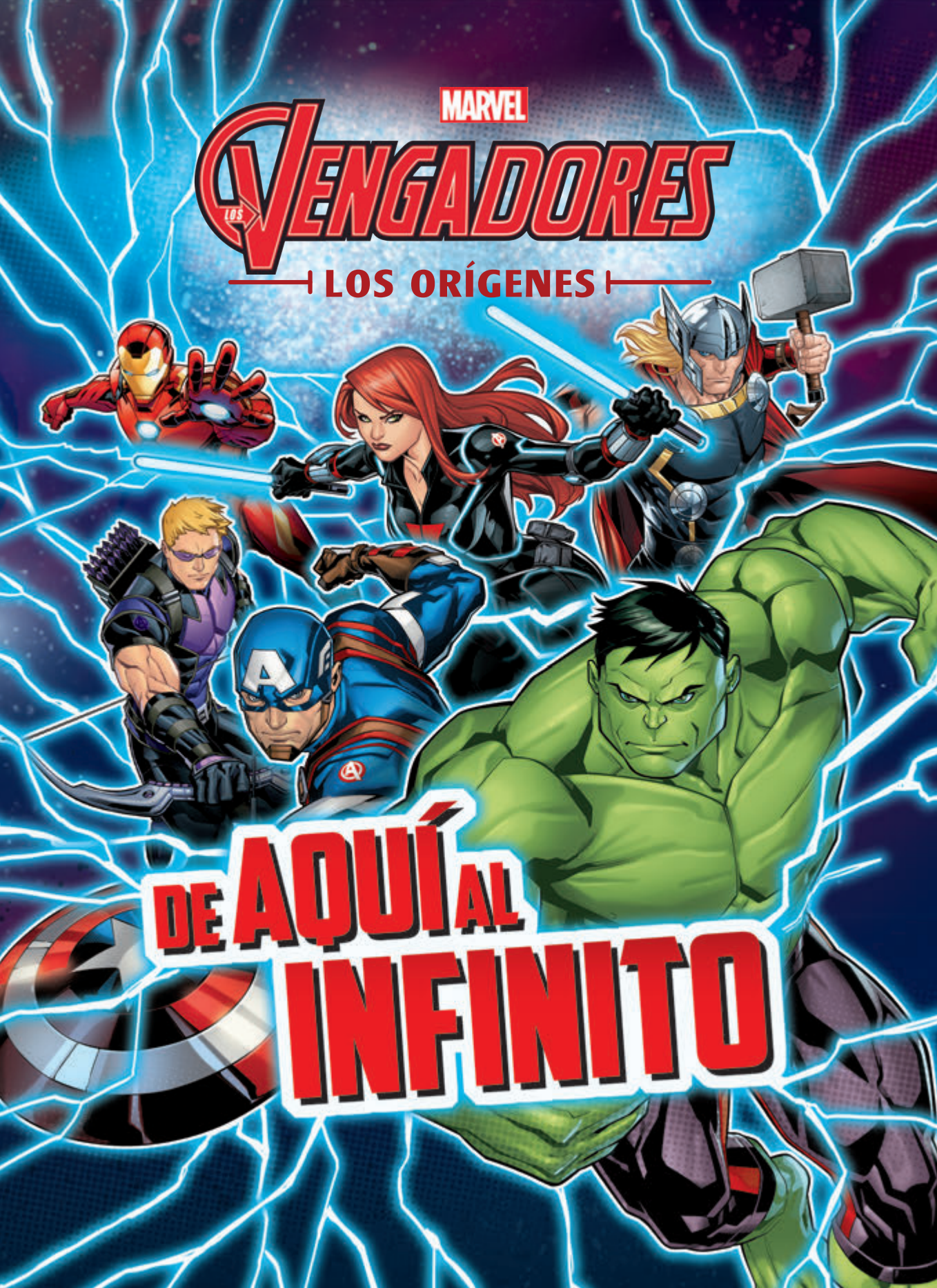
MARVEL
LOS VENGADORES
LOS ORÍGENES
DE AQUÍ AL INFINITO

LOS ORÍGENES

DE AQUÍ AL INFINITO

© 2018 MARVEL
Todos los derechos reservados
Publicado en España por Editorial Planeta, S. A., 2017
Avda. Diagonal, 662-664, 08034 Barcelona (España)
www.planetadelibrosinfantilyjuvenil.com
www.planetadelibros.com
Primera edición: abril de 2018
Realización editorial: iScriptat
ISBN: 978-84-16914-19-7
Depósito legal: B. 5.128-2018
Impreso en España

No se permite la reproducción total o parcial de este libro, ni su incorporación a un sistema informático, ni su transmisión en cualquier forma o por cualquier medio, sea éste electrónico, mecánico, por fotocopia, por grabación u otros métodos, sin el permiso previo y por escrito del editor. La infracción de los derechos mencionados puede ser constitutiva de delito contra la propiedad intelectual (Art. 270 y siguientes del Código Penal). Diríjase a CEDRO (Centro Español de Derechos Reprográficos) si necesita fotocopiar o escanear algún fragmento de esta obra. Puede contactar con CEDRO a través de la web www.conlicencia.com o por teléfono en el 91 702 19 70 / 93 272 04 47.

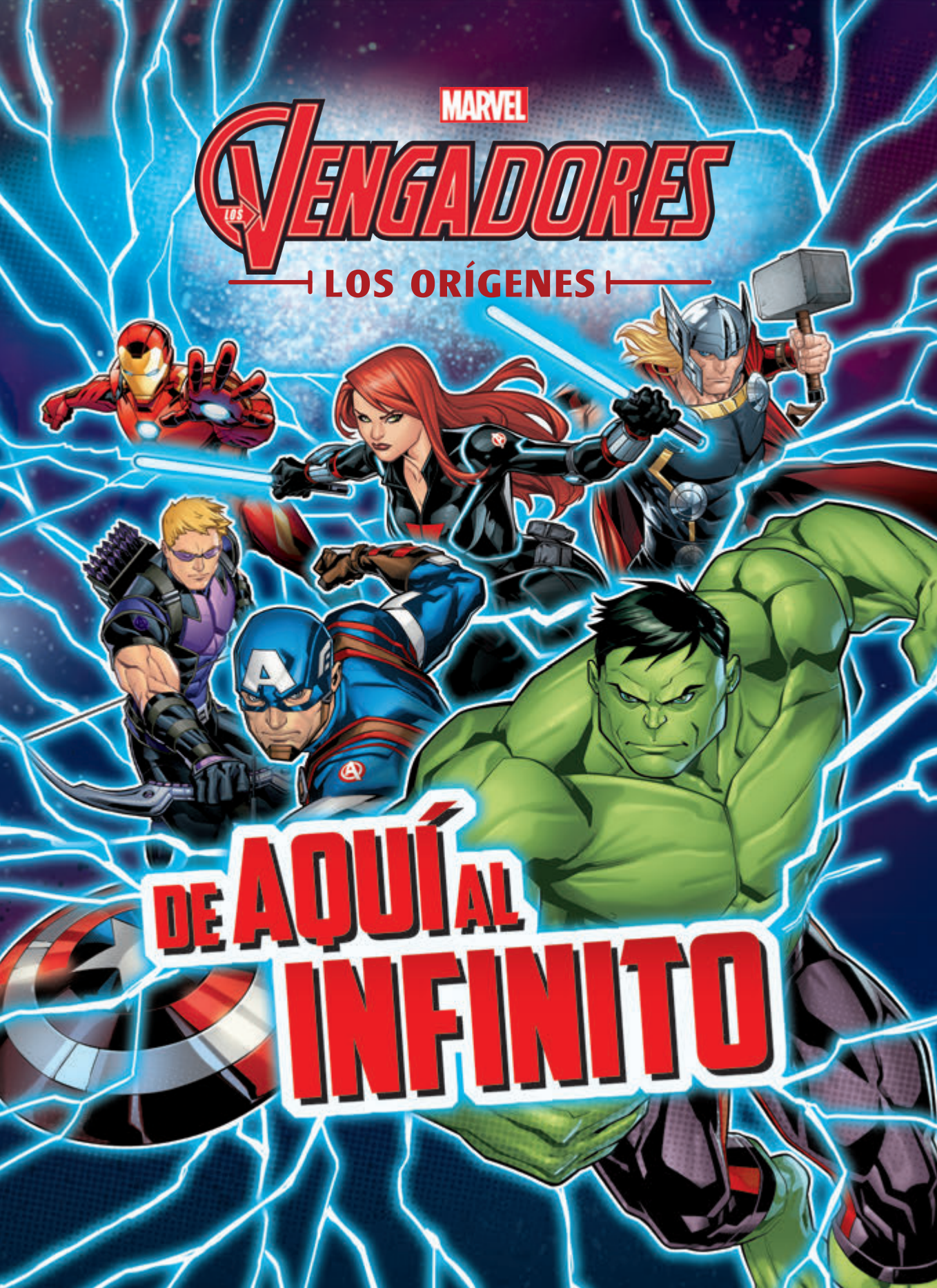
MARVEL
LOS VENGADORES
LOS ORÍGENES
DE AQUÍ AL INFINITO

MIDTOWN
YOUR AD HERE!
212-555-55
TAXI

EL MUNDO ESTÁ LLENO DE GENTE NORMAL con sus idas y venidas, sus actividades y trifulcas. En este mismo mundo, hay seres extraordinarios: algunos, como los supervillanos, quieren hacer el mal, y otros, los superhéroes, se alzan para derrotarlos y mantener el mundo a salvo.

Tony Stark era un multimillonario que dirigía una compañía llamada Industrias Stark. También era un inventor muy inteligente y usó sus habilidades para crear un traje hecho de hierro. Cuando Tony lleva puesto el traje, se vuelve casi invencible. Es conocido por todo el mundo como

IRON MAN.

Steve Rogers siempre fue el más pequeño de su clase. El Ejército lo reclutó para su proyecto Supersoldado y le inyectaron un suero que le hizo fuerte y también le hace envejecer muy lentamente. Él es conocido como

CAPITÁN AMÉRICA.

Natasha Romanoff era una superespía rusa y huérfana, entrenada en artes marciales, que eligió trabajar para hacer el bien bajo un nombre en clave:

VIUDA NEGRA.

Clint Barton también era huérfano e ingresó en un circo. Finalmente se cansó de ser un actor. Se convirtió en un superhéroe conocido como

OJO DE HALCÓN.

El doctor Bruce Banner era un científico del Ejército que estudiaba la radiación gamma. Un día, Banner fue alcanzado por los rayos gamma.

AHORA, SIEMPRE QUE SE ENFADA O TIENE MIEDO, SE CONVIERTE EN EL GIGANTE VERDE CONOCIDO COMO HULK.

En otro reino, muy lejos de la Tierra, el poderoso **THOR** mantenía a Asgard a salvo de los villanos. El padre de Thor, Odín, gobernante de Asgard, le había dado un poderoso martillo llamado Mjolnir, que sólo podía ser levantado por alguien que fuera digno de ello. Cuando Thor finalmente levantó el martillo, Odín estuvo muy orgulloso. Pero el hermano de Thor, Loki, se puso muy celoso. Loki quería gobernar Asgard, pero primero tenía que deshacerse de Thor.

Loki usó sus poderes para buscar a alguien aterrador por el universo, alguien que pudiera causar mucha destrucción y derrotar a Thor.