Lucía Bellido

BE BRAVE

EL AÑO QUE CAMBIÓ MI VIDA

LIBROS CÚPULA

Lucía Bellido

BE BRAVE

EL AÑO QUE CAMBIÓ MI VIDA

LIBROS CÚPULA

CON TODO
MI CARIÑO.
ESPERO QUE
OS GUSTE

Lucía Bellido

ÍNDICE

Presentación 11

Octubre 15

Noviembre 29

Diciembre 41

Enero 57

Febrero 67

Marzo 75

Abril 85

Mayo 97

Junio 111

Julio 125

Agosto 131

Septiembre 141

Futuro 151

Reflexión final 157

Agradecimientos 163

OCTUBRE

Un mes marcado por la publicación de mi primer libro. Para mí fue muy sorprendente la reacción de todos mis fans, ¡me sentí tan llena!

Aquel día me ayudasteis a crecer un poco más como persona.

¡Qué locura! Mi primer libro sale a la venta. Never give up. Secretos de una muser *se puso a la venta el 4 de octubre en todas las librerías de España. Sinceramente, nunca imaginé que empezar a hacer vídeos en Tik Tok en mi habitación me llevara a algo así.*

Aunque lo que de verdad me impactó fueron las firmas, sobre todo la primera. El día 20 de octubre hice la primera presentación de mi libro en Barcelona, mi casa. Estaba un poco nerviosa; aluciné al ver toda la gente que había esperándome.

Casa del Llibre

Casa del Llibre

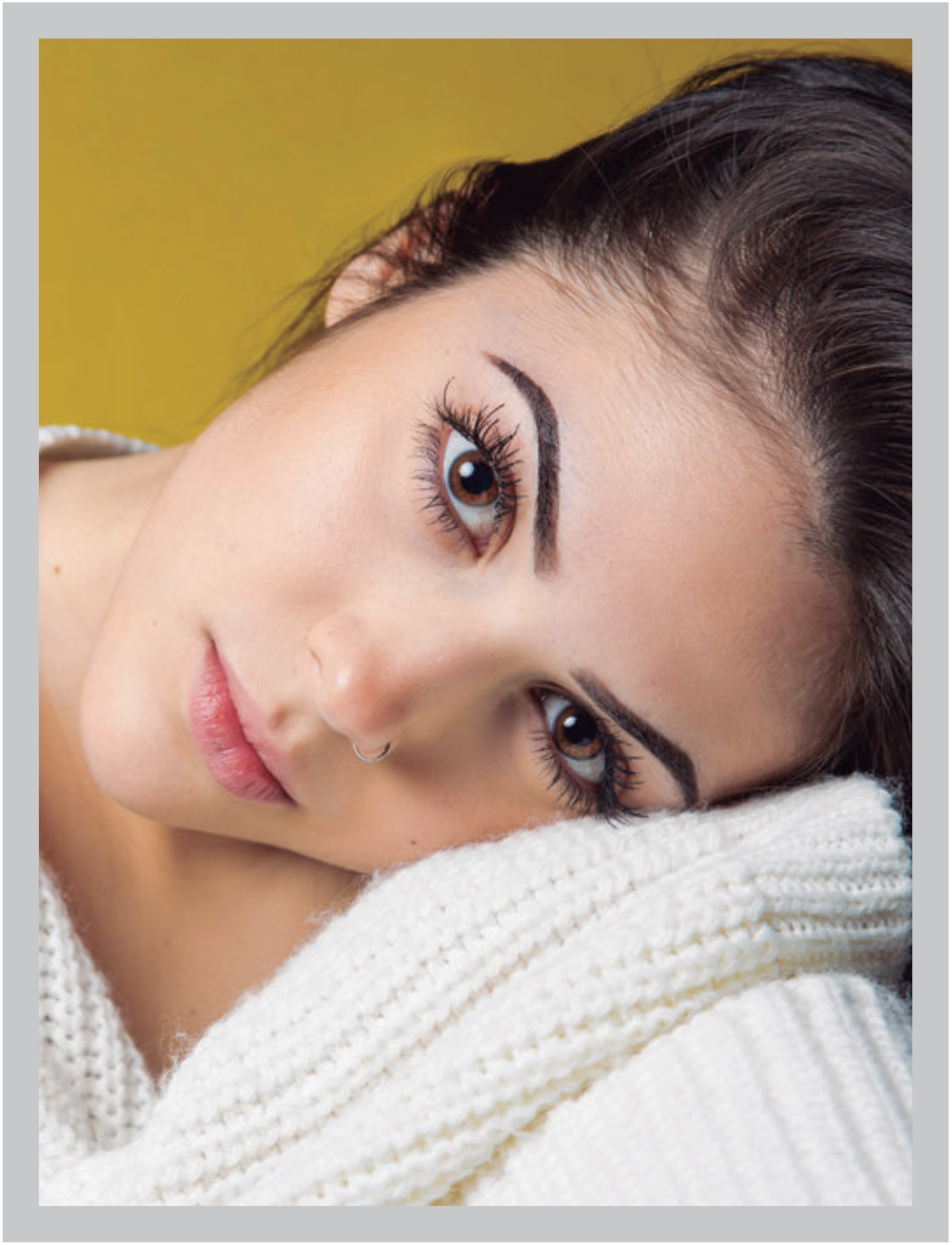

Nunca había estado delante de tanta gente... ¡en directo! La única cosa parecida que había hecho eran quedadas al aire libre, pero nunca había estado en un sitio cerrado con tanta gente que no conociera, y todos me conocían a mí.

Pensaba que vendría menos gente... y aluciné. Había incluso niñas que se quedaron fuera porque vinieron sin entrada. Ahora, con la distancia, creo que ese día no estaba realmente preparada. Todo el mundo quería abrazarme, besarme... Todo me vino muy de golpe, y me desbordó. ¡Fue una experiencia muy chocante, una auténtica locura!

Be Brave

Bueno, aquella fue mi firma en Barcelona el pasado 20 de octubre. ¡Fue una experiencia inolvidable, maravillosa y tengo muchas ganas de que se repita! Me encanta ver vuestras caritas de felicidad al mirarme a los ojos o al darme un simple abrazo. Agradezco muchísimo lo que hacéis día tras día por mí, ¡por eso espero que esto dure mucho tiempo y sigamos creciendo como familia y amigos!

Agenda
2019-2020
Lucia Bastida

Al día siguiente fui a una Holi Party en Madrid y estaba tan muerta de cansancio con toda la emoción del día anterior que incluso me dio un bajón de azúcar. ¡Casi me desplomo en el Photocall! *El escenario donde bailábamos estaba a pleno sol y yo casi no había dormido. ¡Monté un* show!

Por cierto, antes de la firma en Barcelona, me fui con mi familia unos días a la Costa Brava; un poquito de relax antes de empezar con la gira y el ir y venir siempre van bien.

Durante esos días, mi madre me hizo unas fotos con la luz de otoño que quedaron preciosas. Una de ellas es la famosa foto que utilizamos luego como modelo para la ilustración de la portada de la agenda.

En aquel momento la hicimos sin pensar si serviría para algo más. Simplemente, me hizo la foto y me gustó tanto que la colgué en las redes. Nunca sabes lo que te va a deparar el futuro.

Llevo maquillándome desde pequeñita, siempre me ha gustado experimentar con diferentes maquillajes y probar cosas nuevas.

Cada dos por tres me estoy maquillando. Me gusta tanto que incluso mi madre me ha pillado a las cuatro y media o cinco de la mañana maquillándome en mi habitación.

De todos modos, no lo cuelgo todo en las redes, solo lo que me gusta más o lo que creo que me ha salido mejor.

Es muy divertido imitar y coger ideas de los demás. Puedes inspirarte en la ropa que llevan, el pelo o el maquillaje, pero sin perder de vista el hecho de ser uno mismo y no tratar de hablar, pensar o moverte como si fueras otra persona.

Mantener la esencia es lo más fundamental para ser original y aportar algo al mundo.

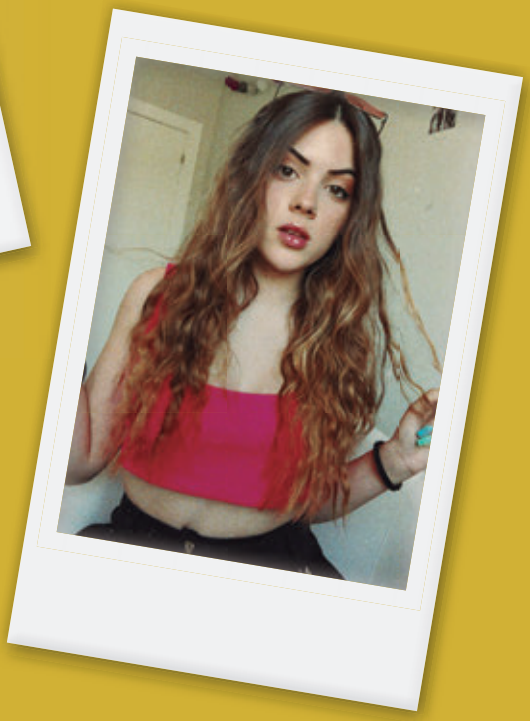

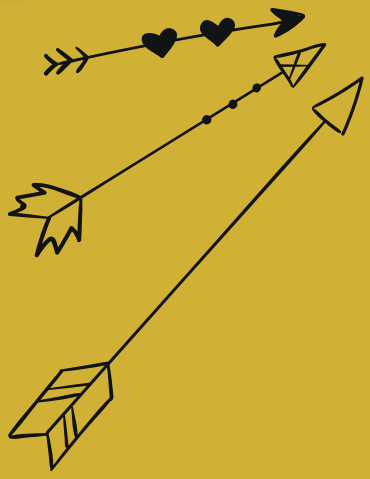

En Halloween me hice un supermaquillaje del que me siento especialmente orgullosa. No encontraba nada que me gustara en particular para ese día, así que cogí un maquillaje de Halloween bastante normalito que encontré por Internet y empecé a echarle imaginación.

Me encanta crear, así que no me supuso mucho problema. Acabé modificando por completo la idea inicial, y se convirtió en una creación 100% Lucía Bellido.

No quería dar miedo, sino estar guapa con un toque de Halloween y fantasía.

Y la verdad es que tuvo bastante éxito. Se lo hice a algunas amigas, y después empecé a ver gente que colgaba fotos en las redes con mi maquillaje. No me importa que me imiten, al contrario, me hace gracia ver que he servido de ejemplo o inspiración a alguien. Es como si te reconocieran que lo que has hecho ha gustado, es chulo.