Disney
365
cuentos
y
actividades

Disney

365 cuentos y actividades

LIBROS Disney

¡Qué rico! Sigue las líneas de colores para encontrar los diferentes postres preparados por Remy.

Une a cada personaje con su sombra.

Problemas de dinero

—Qué tal, cerdito —saludó Buzz.
—Hola, Buzz —contestó Jam, el cerdito hucha—. ¿Te vas acostumbrando a la vida en el cuarto de Andy?
—La vida en este planeta resulta bastante interesante. Estoy deseando enviar un informe completo a mi base.
Jam enarcó las cejas. Le parecía que Buzz estaba un poco chiflado: no se había dado cuenta de que no era realmente un justiciero espacial.
—A propósito —dijo Buzz—. Hoy he visto a Andy introducir unos cuantos discos metálicos en la ranura que tienes en la espalda. ¿Entonces se quedan en tu estómago?
—Pues sí —empezó a explicar Jam mientras se acariciaba su oronda tripa. Pero…
—¡Ajá! —exclamó Buzz—. ¡Entonces acabo de hallar tu fuente de energía! ¡Qué forma de vida tan interesante! ¡Lo consignaré en mi informe!
Jam sacudió la cabeza. En ese momento llegaron Woody y los demás.
—¿Qué ocurre aquí? —preguntó Woody.
—Hola, vaquero —contestó Buzz—. Me estaba informando sobre la fuente de energía del cerdito.
—Las monedas en mi tripa —explicó Jam.
—Que no, Buzz —explicó, la pastora—. No es una fuente de energía, sino simple dinero.
—¿Pero qué es eso del dinero? —dijo Buzz.
—Es lo que usa la gente para conseguir lo que necesita —explicó Woody—. Por ejemplo, cuando Andy me lleva a la tienda de dulces, da algunos de estos discos al vendedor y a cambio recibe las golosinas. Es un intercambio.
Buzz se quedó pensativo un buen rato.
—Tal vez debería conseguirme yo también algo de esta fuente de energía…, quiero decir… de dinero —sugirió Buzz.
Los demás juguetes se pusieron todos a charlar animadamente. Nunca se les había ocurrido pensar lo que harían si realmente tuvieran dinero.
—Yo me compraría un bastón nuevo —dijo Bopy. El mío está para el arrastre.
—Pues yo, un sombrero y unas nuevas botas —soñó Woody en voz alta.
Luego se echó a reír.
—¡Miraos todos, esto es ridículo! ¡Somos juguetes! ¡Y los juguetes no van a las tiendas sin más a comprar cosas!
—Habla por ti mismo, vaquero —señaló Buzz—. Creo que se te ha olvidado: ¡yo no soy un juguete! Jam se desesperó.
—¡Yo lo dejo por imposible!

¡Alguien acaba de nacer en el valle de las Hadas!
Se llama Campanilla. Coloréala a tu gusto.

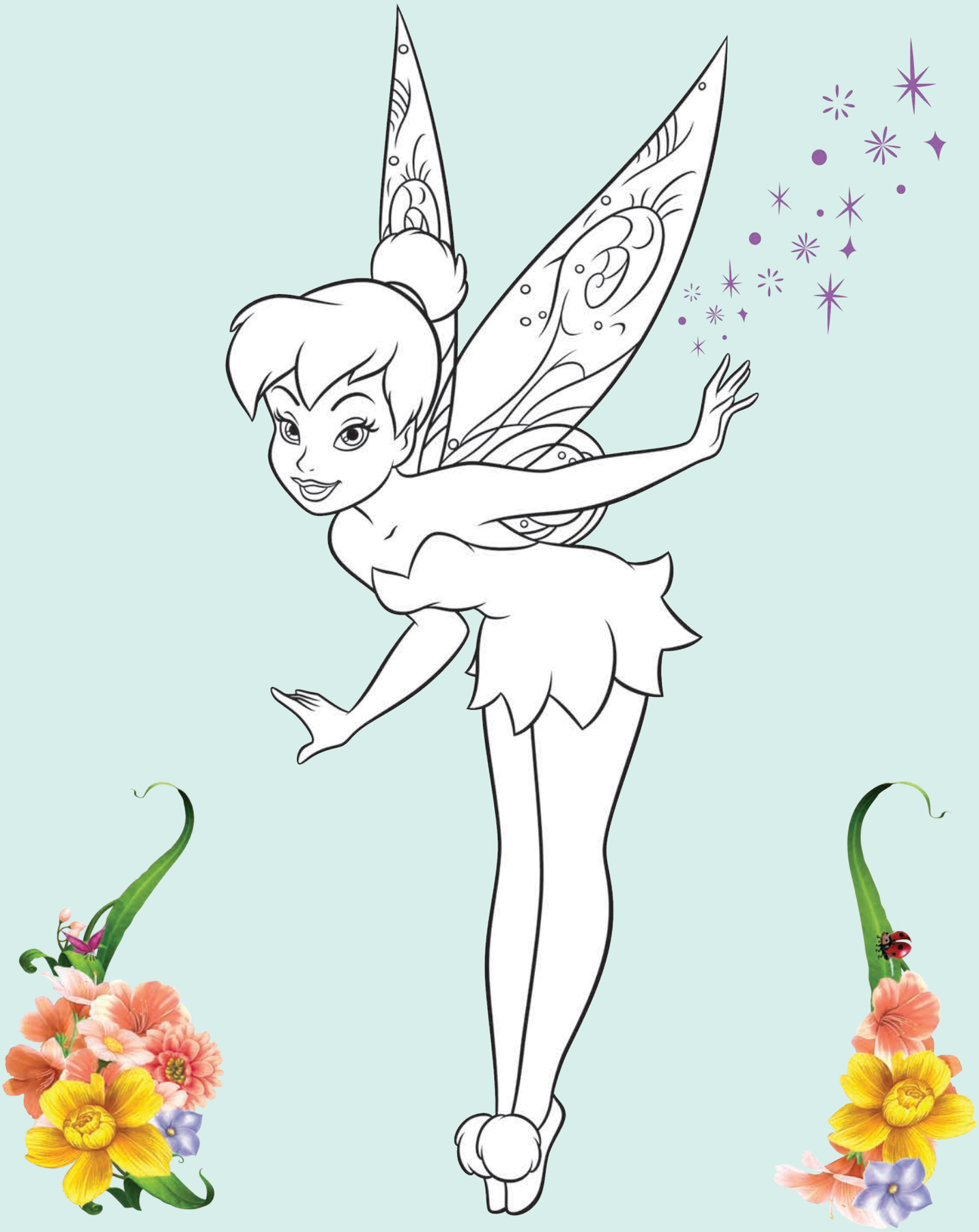

Mira bien la tabla inferior y responde a estas preguntas.

¿Qué hay en el armario de Cenicienta?

_____	_____	_____

¿Cuántos hay? _____

¿Cuántos hay más que ? _____

¿Cuántos y hay en total? _____

Solución: 6 zapatos - 1 zapato más que collar - mismos collares que bolsos

Bienvenido a Radiador Springs

Ayuda a Rayo McQueen a encontrar el coche que solamente aparece una vez en la tabla.

Solución:

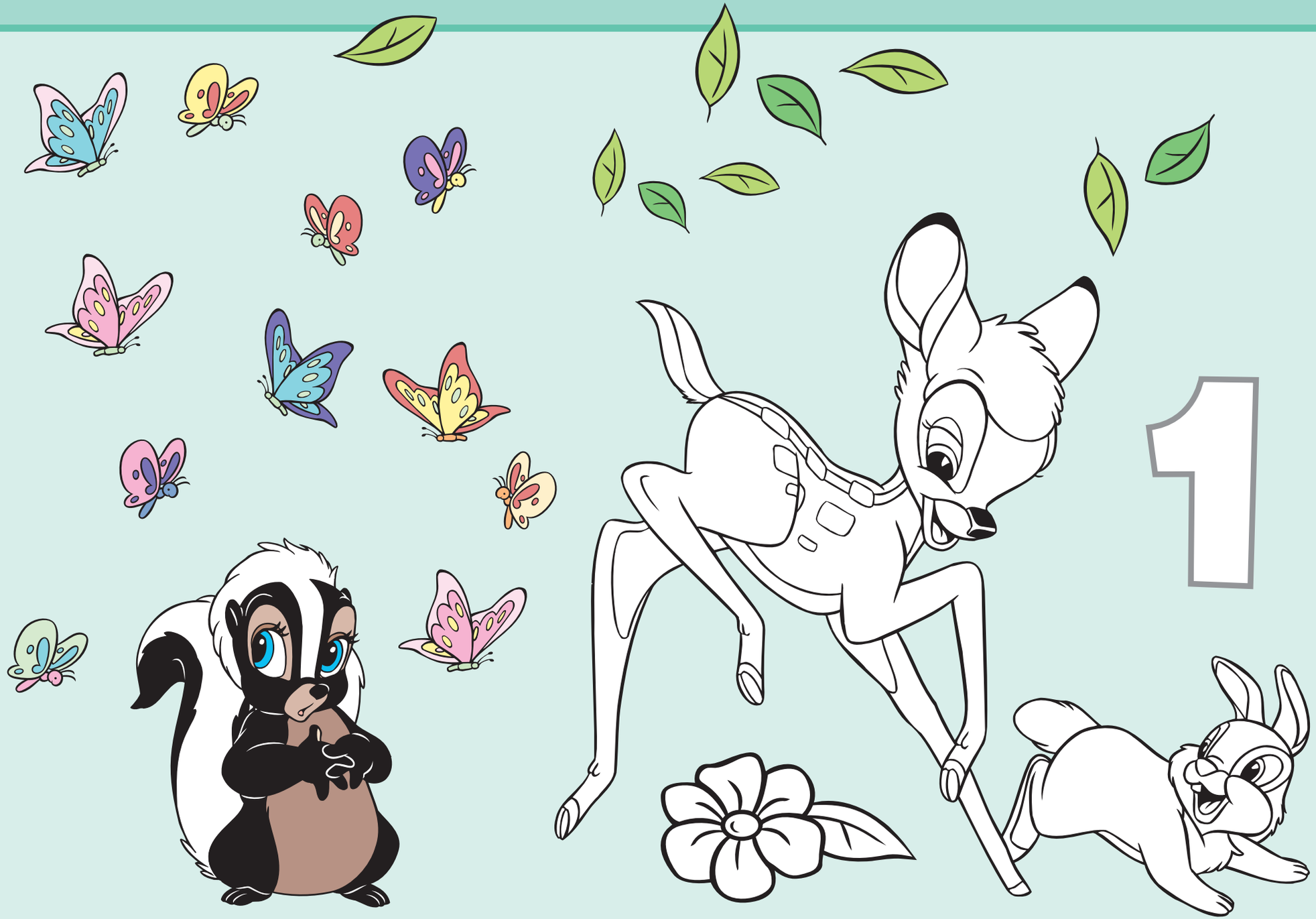

De todas estas mariposas, hay dos idénticas.
¡Ayuda a Flor a encontrarlas!

Bambi y Tambor han encontrado una flor.
Coloréala, así como el número 1.

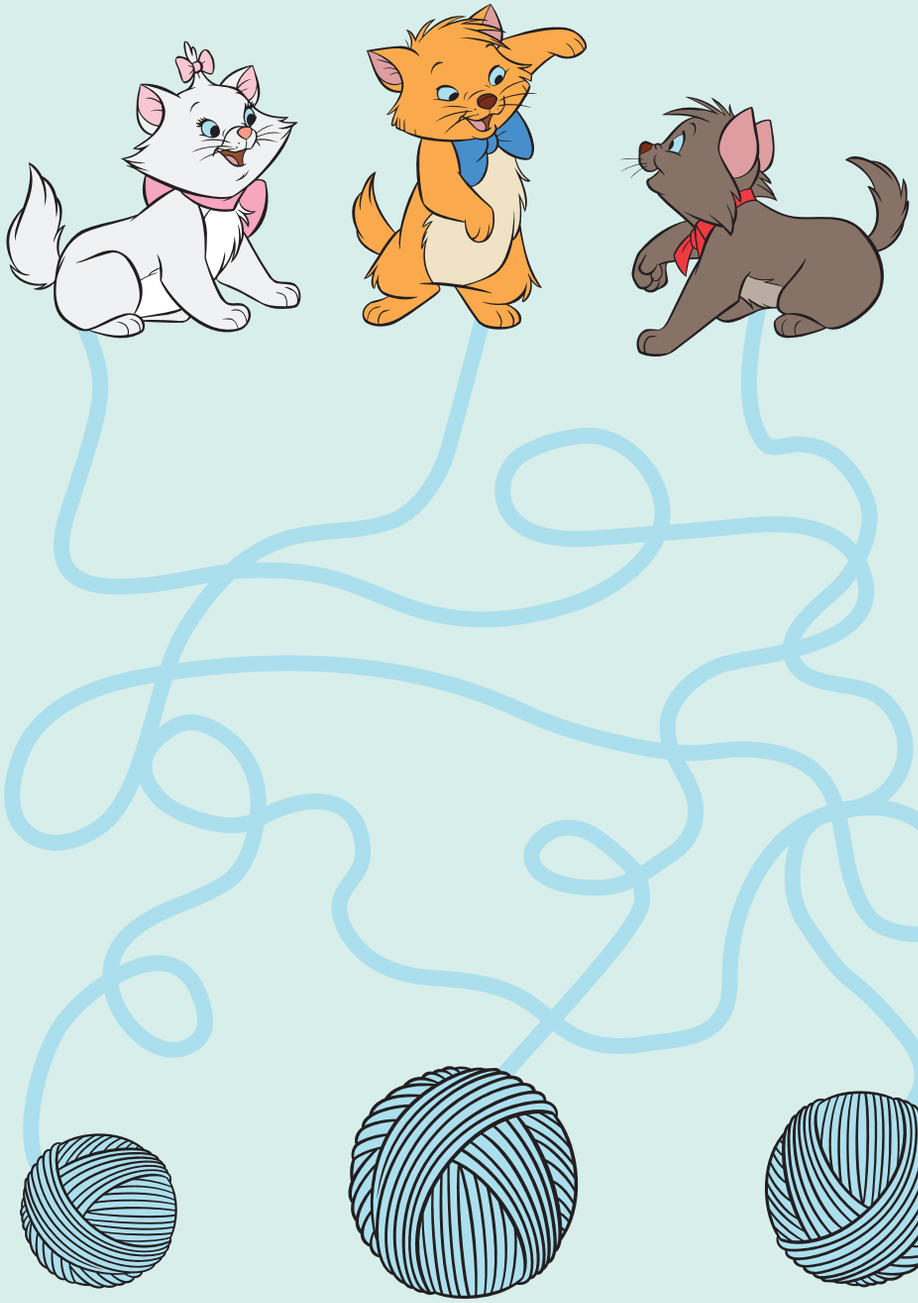

Marie, Toulouse y Berlioz han mezclado sus ovillos de lana. ¿Cuál pertenece a cada uno?

2

Marie y Berlioz tienen cada uno un cuenco. Colorea la imagen, y también el número 2.

Observa bien los objetos contenidos en las nubes mágicas del genio. Para cada tipo de objetos, colorea los grupos de objetos **más** numerosos.

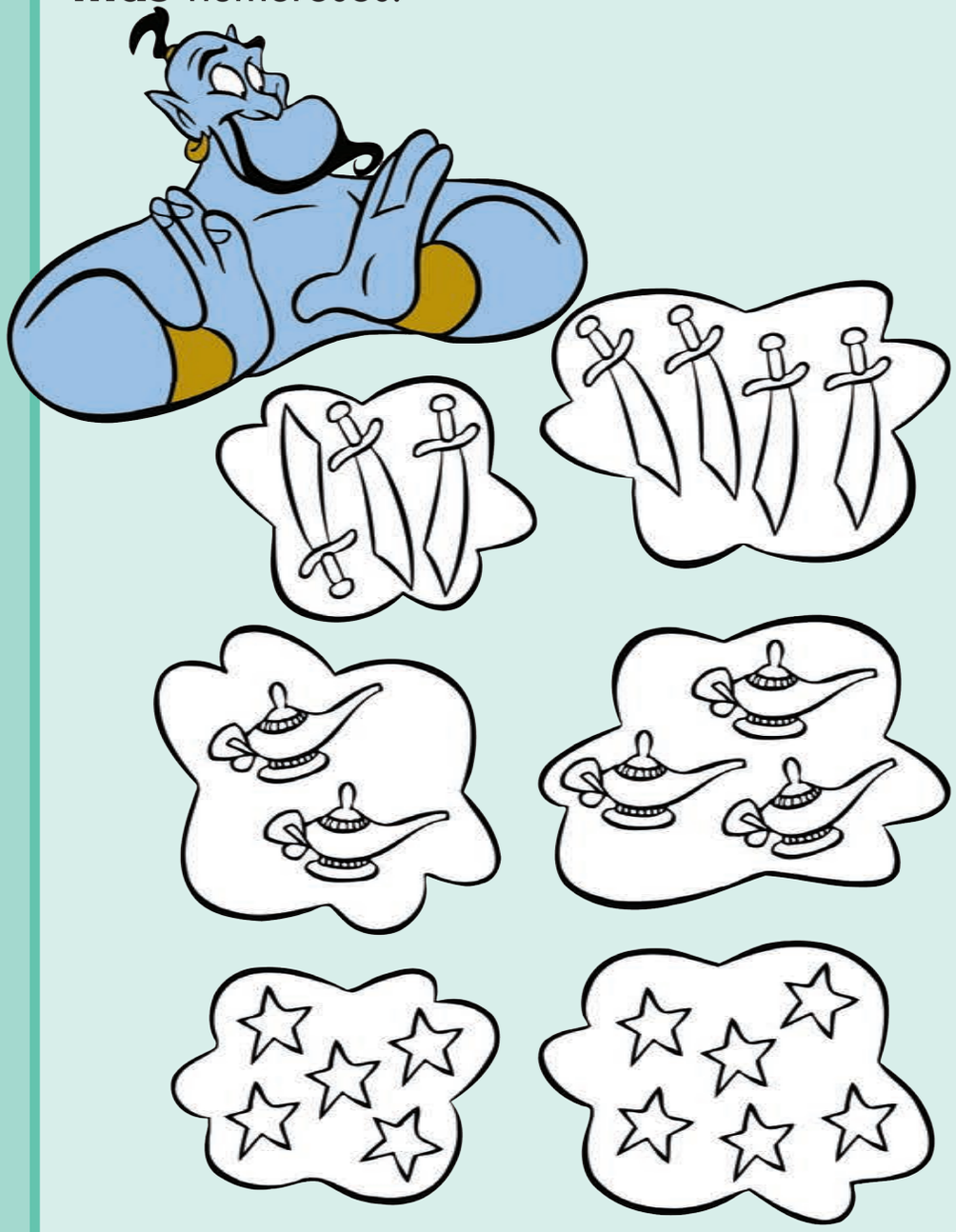

En cambio, colorea aquí los grupos de objetos **menos** numerosos.
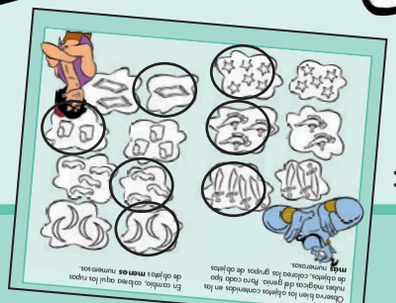
Solución: