PRESS START

SUPER RABBIT CONTRA SUPER RABBIT

THOMAS FLINTHAM

DESTINO

PRESS START

SUPER RABBIT CONTRA SUPER RABBIT

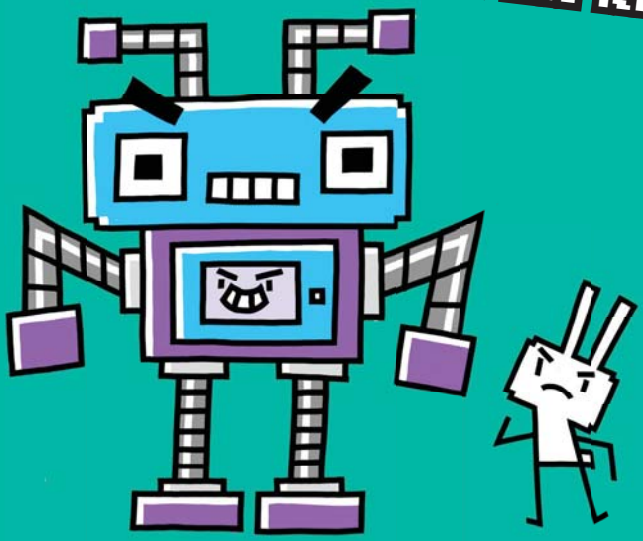

THOMAS FLINTHAM

DESTINO

PARA BELLA Y TED

Destino Infantil y Juvenil, 2022
infoinfantilyjuvenil@planeta.es
www.planetadelibrosinfantilyjuvenil.com
www.planetadelibros.com

Editado por Editorial Planeta, S. A.
Título original: *Press Start 4. Super Rabbit Boy vs. Super Rabbit Boss!*
© del texto y las ilustraciones: Thomas Flintham, 2018
© de la traducción: Cristina Carro, 2022
Publicado mediante acuerdo con Scholastic Inc., 557 Broadway, New York, NY 10012, USA y Ute Körner Literary Agent.
© Editorial Planeta, S. A., 2022
Avda. Diagonal, 662-664, 08034 Barcelona
Primera edición: junio de 2022
ISBN: 978-84-08-25396-9
Depósito legal: B. 9.309-2022
Impreso en España

El papel utilizado para la impresión de este libro está calificado como papel ecológico y procede de bosques gestionados de manera sostenible.

No se permite la reproducción total o parcial de este libro, ni su incorporación a un sistema informático, ni su transmisión en cualquier forma o por cualquier medio, sea este electrónico, mecánico, por fotocopia, por grabación u otros métodos, sin el permiso previo y por escrito del editor. La infracción de los derechos mencionados puede ser constitutiva de delito contra la propiedad intelectual (Art. 270 y siguientes del Código Penal). Diríjase a CEDRO (Centro Español de Derechos Reprográficos) si necesita fotocopiar o escanear algún fragmento de esta obra. Puede contactar con CEDRO a través de la web www.conlicencia.com o por teléfono en el 91 702 19 70 / 93 272 04 47.

ÍNDICE

1 ¡PRESS START! 7

2 LO MISMO PERO DISTINTO 19

3 LOS MUNDOS ESPEJO 25

4 EN LAS CUEVAS DE CRISTAL 33

5 PROBLEMAS VELOCES 37

6 MARES PEGAJOSOS 42

7 RUIDOS EN EL BOSQUE 51

8 ¡GUAU CONTRA BIP! 59

9 BATALLA DE CONEJOS 65

10 UN FINAL LACRIMÓGENO 72

1 ¡PRESS START!

Esta es Ciudad Animal. Es un lugar feliz. Pero al malvado Bárbaro Barbado le gusta atacar la ciudad con su ejército de robots.

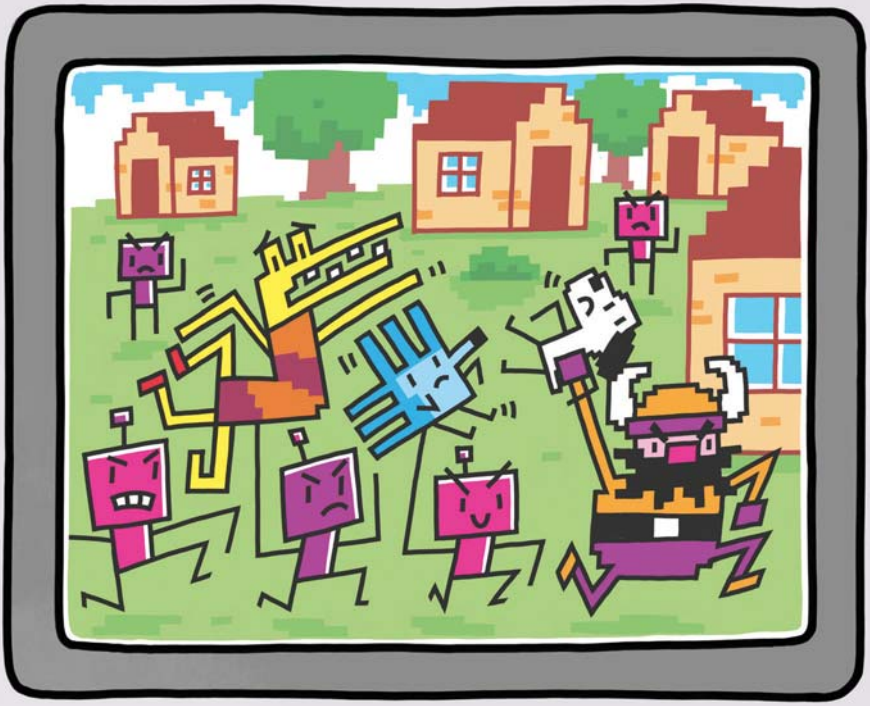

Esta vez está causando aún más problemas. ¡Ha vuelto a raptar al Can Cantarín, y además también se ha llevado a Simon el erizo y a Gunila la cocodrila! Están atrapados en la Fábrica de Raca Catraca, la casa de Bárbaro Barbado.

¡No os preocupéis! Super Rabbit está aquí. Él lo arreglará todo.

Corre a la Fábrica de Raca Catraca.

Para llegar a la Fábrica de Raca Catraca, Super Rabbit debe pasar tres niveles. Primero Super Rabbit persigue a los robots de Bárbaro Barbado por todo el Bosque Encantador.

Luego, cruza a nado el mar Maravilla.

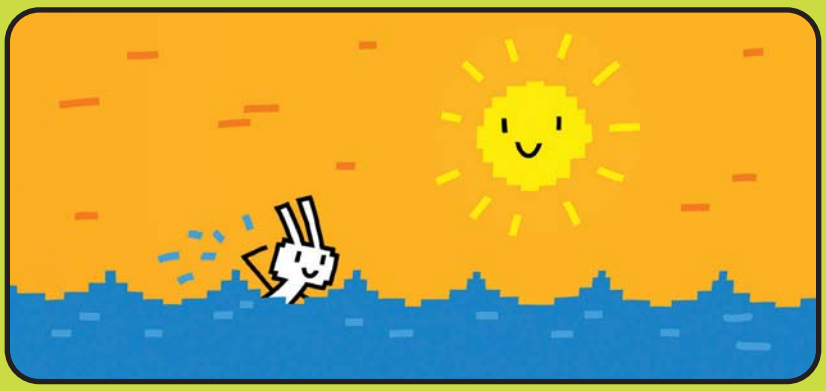

Después, las Cuevas Terroríficas, ¡que están llenas de laberintos! Pero ni eso consigue frenar a Super Rabbit. Corre más deprisa que nunca. Y, de camino, salta sobre todos los robots.

Finalmente, sale de las cuevas. Está a las puertas de la Fábrica de Raca Catraca.

Super Rabbit busca a sus amigos por la Fábrica de Raca Catraca.