STAR WARS™

LA FAMILIA VADER™ CELEBRA Sithmas

POR JEFFREY BROWN

Planeta Cómic

JEFFREY BROWN

Planeta Cómic

Escrito y dibujado por JEFFREY BROWN
Diseño de NEIL EGAN y LIAM FLANAGAN

Gracias a Steve Mockus, J. W. Rinzler, Marc Gerald, mi familia y a todos mis lectores. Agradecimiento especial a Ryan Germick y Michael Lopez en Google por la inspiración original para realizar *Darth Vader e hijo*.

Star Wars: La familia Vader™ celebra Sithmas
Star Wars: A Vader™ Family Sithmas
Published by MARVEL WORLDWIDE, INC., a subsidiary of MARVEL ENTERTAINMENT, LLC.
Copyright © and TM 2022 Lucasfilm Ltd.

Publicación de Editorial Planeta, SA. Diagonal, 662-664, 08034 Barcelona.
Copyright © 2021 Editorial Planeta, SA, sobre la presente edición.
Reservados todos los derechos.

Traducción: Nacho Bentz

ISBN: 978-84-1112-128-6. Depósito legal: B. 14.185-2022 (10286733). *Printed in EU* - Impreso en UE.
El precio en Canarias, Ceuta y Melilla incluye gastos de transporte.

No se permite la reproducción total o parcial de este libro, ni su incorporación a un sistema informático, ni su transmisión en cualquier forma o por cualquier medio, sea éste electrónico, mecánico, por fotocopia, por grabación u otros métodos, sin el permiso previo y por escrito del editor. La infracción de los derechos mencionados puede ser constitutiva de delito contra la propiedad intelectual (Art. 270 y siguientes del CódigoPenal).

Diríjase a CEDRO (Centro Español de Derechos Reprográficos) si necesita fotocopiar o escanear algún fragmento de esta obra. Puede contactar con CEDRO a través de la web www.conlicencia.com o por teléfono en el 91 702 19 70 / 93 272 04 47.

Inscríbete en nuestro boletín de novedades en:
Web: www.planetacomic.com
Blog: https:/www.planetadelibros.com/blog/planeta-fantasy/16
Facebook/Instagram/Twitter/Youtube: @PlanetadComic

Hace mucho tiempo, en una galaxia muy, muy lejana....

Episodio Doce
DÍAS DE SITHMAS

Es una época de alegría para la galaxia. El joven Luke Skywalker y la Princesa Leia tratan de devolverle el espíritu navideño a su padre, Darth Vader, Lord del Sith....

¿No os parece que el verano es un poco pronto para música navideña?

La verdadera locura es que es cierto. Santa Claus, la chimenea, los renos... todo ello. Es todo cierto.

¿Quién le ha tocado para el Amigo Invisible?

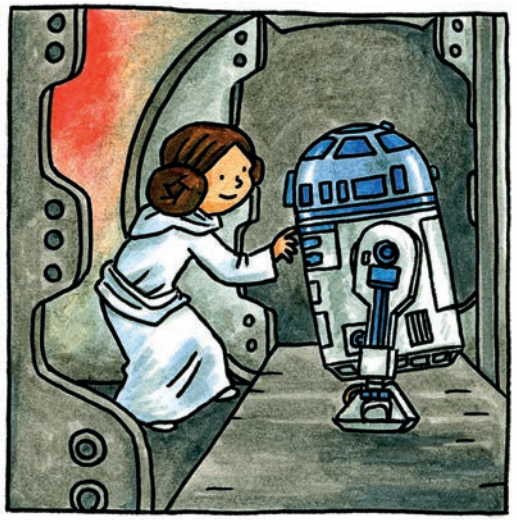

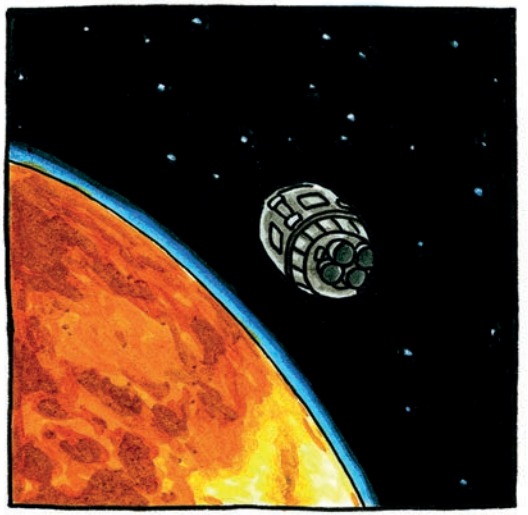

¡Felices Fiestas, Obi-Wan Kenobi!