APRENDE A LEER CON

LAS FANTASTICOTAS

LAURA VILA

Ilustraciones de DAVID PAVÓN

ROSA Y LAS HUELLAS MISTERIOSAS

DESTINO

CON LETRA MAYÚSCULA

LAS FANTASTICOTAS

ROSA Y LAS HUELLAS MISTERIOSAS

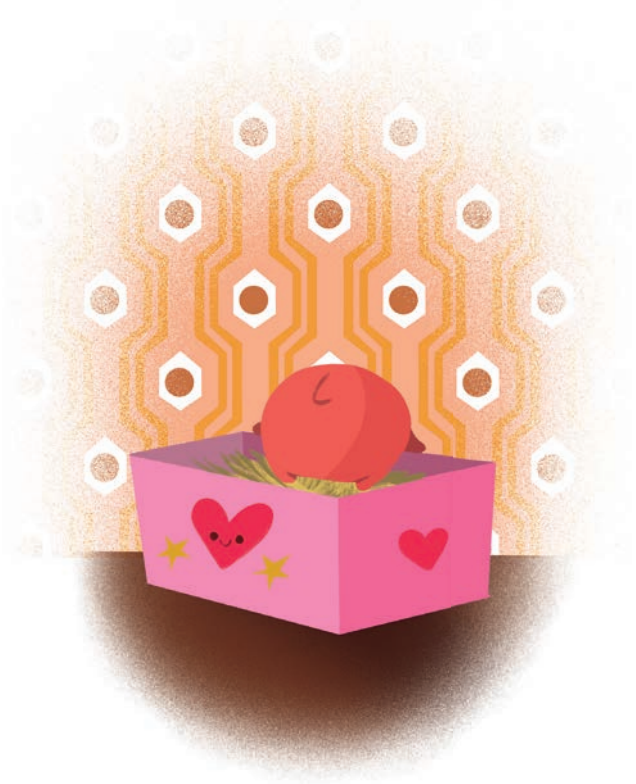

DESTINO

Para Ana Campoy y Begoña Oro.
Que son grandes y generosas como osas.

Laura Vila

A Mercedes, una mujer trabajadora
y muy cariñosa con todo el mundo.
Una persona que se hace querer muy rápidamente,
y a la que le debo muchas cosas.
Toda una mamá osa!

David Pavón

DESTINO INFANTIL Y JUVENIL, 2024
infoinfantilyjuvenil@planeta.es
www.planetadelibrosinfantilyjuvenil.es
www.planetadelibros.es
Editado por Editorial Planeta, S.A.

© del texto: Laura Vila, 2024
Representada por Tormenta
www.tormentalibros.com
© de las ilustraciones: David Pavón, 2024
Av. Diagonal, 662-664, 08034 Barcelona
Primera edición: enero de 2024
ISBN: 978-84-08-27697-5
Depósito legal: B. 21.054-2023
Impreso en España

El papel de este libro procede de bosques gestionados
de forma sostenible y de fuentes controladas.

La lectura abre horizontes, iguala oportunidades y construye una sociedad mejor.
La propiedad intelectual es clave en la creación de contenidos culturales porque sostiene el ecosistema de quienes escriben y de nuestras librerías. Al comprar este libro estarás contribuyendo a mantener dicho ecosistema vivo y en crecimiento. En Grupo Planeta agradecemos que nos ayudes a apoyar así la autonomía creativa de autoras y autores para que puedan seguir desempeñando su labor.
Dirígete a CEDRO (Centro Español de Derechos Reprográficos) si necesitas fotocopiar o escanear algún fragmento de esta obra. Puedes contactar con CEDRO a través de la web www.conlicencia.com
o por teléfono en el 91 702 19 70 / 93 272 04 47.

ESTA ES ROSA,
UNA NIÑA VALEROSA.

Y ESTA ES MAYA,
SU COBAYA.

ESTO SE PONE SERIO.
COMIENZA EL MISTERIO...

ROSA VA AL COLE
CON MARIO Y OMAR.
HOY LOS HA INVITADO
A CASA A JUGAR.

QUIEREN CONOCER
A SU COBAYA.
VIVE CON ELLA
Y SE LLAMA MAYA.