

ESTELLE MIALON

AMONG US

ELIGE TU AVENTURA 3
EL ATAQUE DE LOS ZOMBIS



Planeta Junior

ESTELLE MIALON

AMONG US

ELIGE TU AVENTURA 3
EL ATAQUE DE LOS ZOMBIS

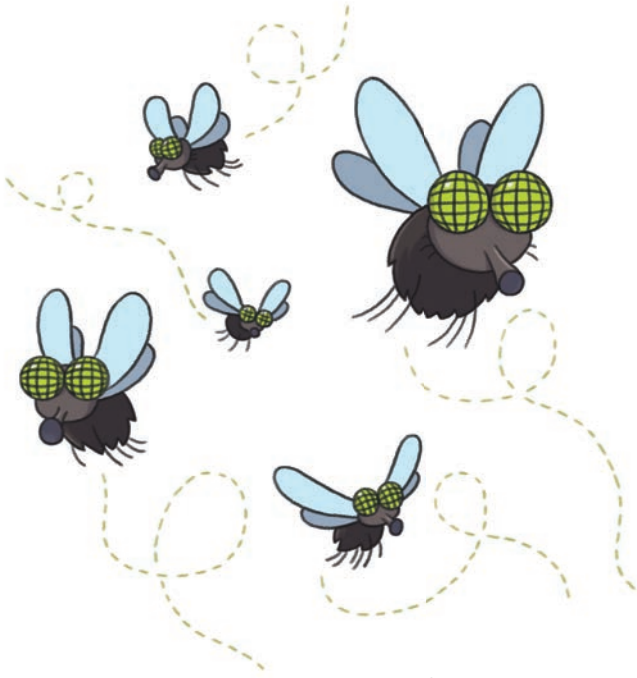

Planeta Junior

Texto de Estelle Mialon
Ilustraciones de Mathieu Demore

Publicado originalmente como
AMONG US. L'ATTAQUE DE ZOMBIES DONT TU ES LE
HÉROS... OU L'ESCROC. © RAGEOT-EDITEUR, París, 2024

© 2024 Editorial Planeta, S. A.
Avda. Diagonal, 662-664, 08034 Barcelona (España)
www.planetadelibrosinfantilyjuvenil.com
www.planetadelibros.com
Primera edición: marzo de 2024
ISBN: 978-84-08-28537-3
Depósito legal: B. 2.861-2024
Impreso en España

Este libro es una novela inspirada libremente
en los personajes del juego *Among us*, y no está autorizado
ni promocionado por ninguna persona o entidad propietaria
de los derechos del nombre, de la marca o del copyright.

El papel de este libro procede de bosques gestionados
de forma sostenible y de fuentes controladas.

La lectura abre horizontes, iguala oportunidades y construye una sociedad mejor. La propiedad intelectual es clave en la creación de contenidos culturales porque sostiene el ecosistema de quienes escriben y de nuestras librerías. Al comprar este libro estarás contribuyendo a mantener dicho ecosistema vivo y en crecimiento.

En Grupo Planeta agradecemos que nos ayudes a apoyar así la autonomía creativa de autoras y autores para que puedan continuar desempeñando su labor. Diríjase a CEDRO (Centro Español de Derechos Reprográficos) si necesita fotocopiar o escanear algún fragmento de esta obra. Puede contactar con CEDRO a través de la web www.conlicencia.com o por teléfono en el 91 702 19 70 / 93 272 04 47



MANDARINA
ELECTRICISTA



CANELA
MECÁNICA



REGALIZ
CARTÓGRAFO



CEREZA
CIENTÍFICA



UVA
AGENTE DE MANTENIMIENTO



FRAMBU
COPILOTO



ARÁNDANO
JEFA DE SEGURIDAD



LAGO
COCINERO



GIRASOL
COMANDANTE PILOTO



AJO
MÉDICO

¡QUE COMIENZE LA MISIÓN! ¡Y menuda misión! Para ser la primera, tus compañeros de equipo y tú no podríais haber soñado algo mejor. Vuestro objetivo es encontrar vida extraterrestre y llevarla a la Tierra para que la estudien. ¡Nada más y nada menos! Hace varias semanas que surcáis el espacio a bordo de la *Magallanes*, una nave espacial de exploración científica adscrita a la prestigiosa Academia Among Us (AAU). Y, aunque todavía no habéis encontrado la cola de un alienígena, hay muchísimas tareas que hacer bajo el mando de la *extraña* sorprendente capitana Girasol.

Por cierto, ¿seguro que realmente te ilusiona trabajar en equipo? ¡Porque uno de los miembros de la tripulación es un impostor! No se lo pensará dos veces a la hora de anteponer sus propios intereses. No le importará recurrir ni a sabotajes ni a expulsiones ni siquiera a... asesinatos.

Y tú, ¿qué eres en realidad? ¿Tripulante o impostor?

Para averiguarlo, métete en la piel de uno de los tres personajes siguientes. Elige cuál quieres ser:

¿**Canela Marrón** (página **A**),

Frambu Rosado (página **B**)

o **Lago Turquesón** (página **C**)?

¡Uy! Se nos ha pasado decirte que... uno de estos personajes va a ser transformado en zombi. Hum... Aún quieres lanzarte a la aventura, ¿verdad?

Bueno, después de elegir a tu personaje, dirígete a la página indicada para leer su descripción. **Atención: ¡Lee solamente la descripción que te corresponda!** De lo contrario, descubrirás la verdadera identidad de los otros personajes en lugar de ir averiguándola a lo largo de la aventura.

Cuando hayas llegado al final de todo, podrás volver a empezar desde el principio eligiendo otras opciones o bien seleccionando un personaje nuevo, que tendrá otros objetivos...

¿Serás un héroe o un impostor? O peor: ¿un zombi...?





CANELA MARRÓNEZ

Eres la mecánica de la *Magallanes*. Silenciosa y retraída, no has hecho muchos amigos a bordo. Además, siempre vas acompañada de tu sapo mascota, que duerme encima de tu cabeza. Tus compañeros ven al animalito con malos ojos, por lo que te evitan y te dejan tranquila. Y eso a ti te viene bien, ¡para qué engañarnos!

Sobre todo porque no estás ahí para hacer amigos... Tu verdadera misión es robar el organismo extraterrestre por encargo de la Mujer Misteriosa (no conoces su nombre real), eliminar a toda la tripulación y sabotear la nave para hacer creer que ha ocurrido un accidente y que tú eres la única superviviente.

Por si te quedara alguna duda... ¡eres una impostora!

¡Ah! Y también hay un pequeño contratiempo... Durante el viaje, te has enamorado de la científica, Cereza Roja. Sus despistes y su amor por la ciencia son de sobra conocidos por todos. ¿Conseguirás que sea tu aliada?

Antes de tu misión, la Mujer Misteriosa te dio un objeto metido en una caja. Te advirtió que solo lo sacarás cuando creyeras que lo ibas a necesitar. Cuando le preguntaste de qué se trataba, solamente te respondió con aire enigmático: «Es una nube de crema fría como la nieve». Pero ¿qué diablos puede significar eso?



CONSEJOS Y TRUCOS

- Sea cual sea el personaje y el orden de los acontecimientos que elijas, ¡la identidad de los tripulantes que son impostores siempre es idéntica!
- Consulta el mapa de la aeronave. Podría resultarte útil para orientarte y facilitar tus decisiones.
- A veces, te sorprenderá el comportamiento de algunos de tus compañeros de equipo. ¡Cuanto más caminos distintos pruebes, mejor entenderás sus motivos! Así que... ¡deja espacio para la curiosidad!

¡Y ahora te toca a ti!

EMPIEZA A LEER EN EL CAPÍTULO 1.

B

FRAMBU ROSADO

¡Eres el mejor copiloto de la galaxia! O al menos estás convencido de ello. Cabe señalar que te graduaste como primero de tu promoción en la prestigiosa Academia Among Us, que no es moco de pavo. No tienes la menor duda de que tus compañeros son idiotas, además de incompetentes. Por eso, te ves obligado a tomar cartas en el asunto para que vuestro equipo cumpla sus objetivos.

Además, la jefa oficial de la *Magallanes*, la comandante Girasol Amarilla, no hace gran cosa aparte de maullar todo el día. Como eres el único que comprende su galimatías, también eres su portavoz ante la tripulación.

Tu futuro como tripulante es prometedor, pero los demás te incordian de lo lindo... A veces, piensas que preferirías criar peces borrón, esos peces de las profundidades que parecen de gelatina, en una estación bajo el mar. Así no tendrías que seguir soportando a tus semejantes. Por otra parte, si pudieras encontrar por fin a alguien competente... ¿Quizá recuperarías la fe en la humanidad?

Pero todavía queda mucho para eso porque te persigue una mala suerte más pegajosa que un chicle en una suela de zapato. Si hay una piel de plátano cerca, seguro que eres tú el que se resbala al pisarla. ¿Fatalidad? Para alejar esa mala suerte, puedes escoger entre llevar sobre la cabeza una herradura o un trébol de cuatro hojas.

Ten cuidado, lo que elijas tendrá consecuencias en tu recorrido...

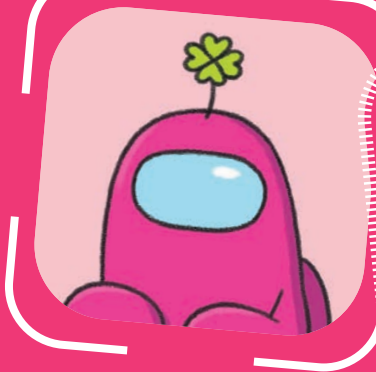

NOMBRE: FRAMBUESO
 APELLIDO: ROSADO
 NAVE: MAGALLANES
 PUESTO: COPILOTO



NOMBRE: FRAMBUESO
 APELLIDO: ROSADO
 NAVE: MAGALLANES
 PUESTO: COPILOTO

CONSEJOS Y TRUCOS

- Sea cual sea el personaje y el orden de los acontecimientos que elijas, ¡la identidad de los tripulantes que son impostores siempre es idéntica!
- Consulta el mapa de la aeronave. Podría resultarte útil para orientarte y facilitar tus decisiones.
- A veces, te sorprenderá el comportamiento de algunos de tus compañeros de equipo. ¡Cuanto más caminos distintos pruebes, mejor entenderás sus motivos! Así que... ¡deja espacio para la curiosidad!

¡Y ahora te toca a ti!

EMPIEZA A LEER EN EL CAPÍTULO 1.



LAGO TURQUESÓN

La *Magallanes* puede que no sea un hotel de lujo, pero su cocina es tu reino. Y qué más da si las malas lenguas aseguran que no eres el cuchillo más afilado del cajón ni la especia más picante del armario de condimentos... Lo único que ocurre es que están celosos.

¡Tú sabes que tus platos son divinos y que su aroma podría hacer salivar a los muertos!

Estás orgulloso de llevar el gorro de tu abuelo, un chef cuya reputación le granjeó estrellas. Sin embargo, a pesar de tu excelencia como cocinero, a veces te planteas si la restauración es tu verdadera vocación...

¿Puede ofrecerte esta misión la oportunidad de encontrar tu camino? ¡Algo te dice que pronto vas a acabar con tu destino de tripulante!



NOMBRE: LAGO

APELLIDO: TURQUESÓN

NAVE: MAGALLANES

PUESTO: COCINERO

CONSEJOS Y TRUCOS

- Sea cual sea el personaje y el orden de los acontecimientos que elijas, ¡la identidad de los tripulantes que son impostores siempre es idéntica!
- Consulta el mapa de la aeronave. Podría resultarte útil para orientarte y facilitar tus decisiones.
- A veces, te sorprenderá el comportamiento de algunos de tus compañeros de equipo. ¡Cuantos más caminos distintos pruebes, mejor entenderás sus motivos! Así que... ¡deja espacio para la curiosidad!

¡Y ahora te toca a ti!

EMPIEZA A LEER EN EL CAPÍTULO 1.

MAGALLANES

MAPA DE LA AERONAVE

- ZONA CONTROLADA POR UNA CÁMARA DE VIGILANCIA
- TÚNEL DE VENTILACIÓN

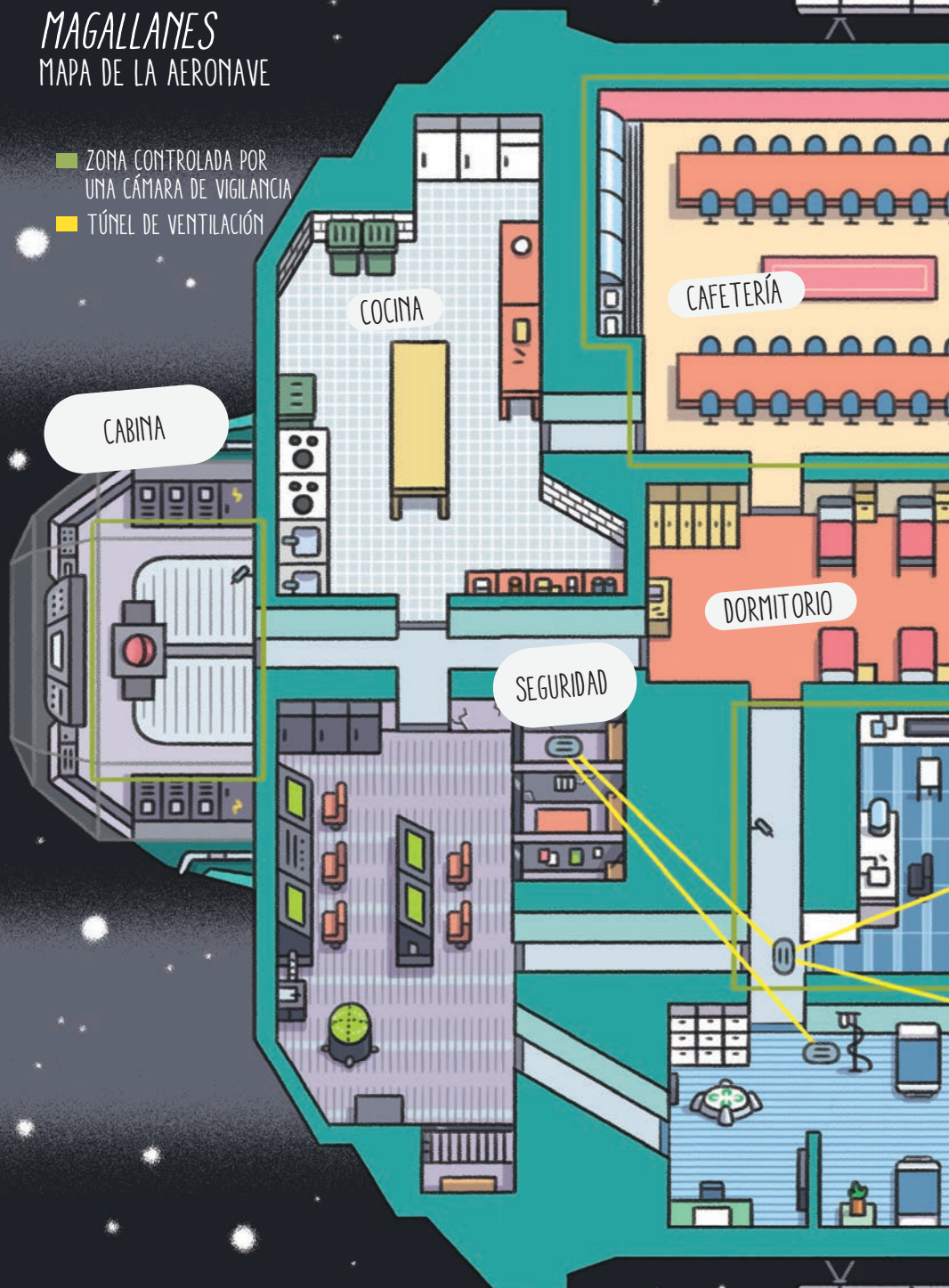

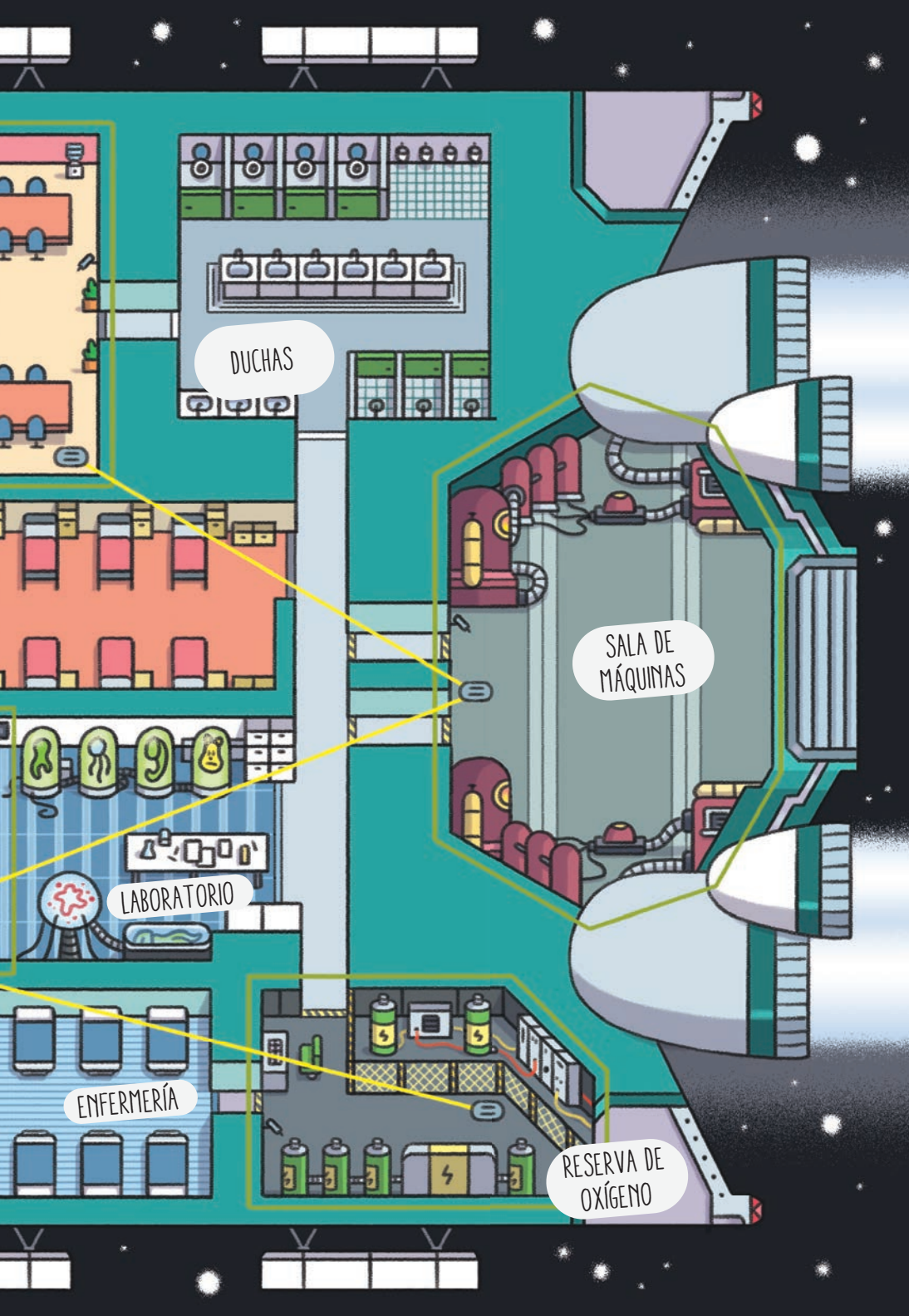

DUCHAS

SALA DE MÁQUINAS

LABORATORIO

ENFERMERÍA

RESERVA DE OXÍGENO

¡YA ESTÁ! Después de semanas de navegación por el espacio, la científica de la nave *Magallanes*, Cereza Roja, ha identificado una minúscula vida extraterrestre en un asteroide. Es el copiloto Frambueso Rosado, alias Frambu, portavoz de la comandante Girasol Amarilla, quien anuncia la buena noticia en la cafetería, lugar en el que se hacen todas las reuniones.

—Hemos traído el asteroide a bordo —explica con aire fanfarrón Frambu, como si él mismo lo hubiera cogido con la fuerza de sus bracitos—. Vamos a empezar nuestro viaje de vuelta a la Tierra.

A su lado, la comandante Girasol ronronea de placer. Pronto volverá a ver a su gato adorado, Salsifí, después de todas estas semanas de horrible separación. En la *Magallanes* se rumorea que nadie ha oído nunca a la piloto pronunciar una palabra comprensible. Solo piensa en su felino, una bestia horrible de pelaje lamentable que ella lleva a modo de holograma animado encima de la cabeza.

Pero la comandante Girasol no es la única que está entusiasmada con volver a tierra firme. Los miembros de la tripulación lanzan vítores de alegría. Algunos están orgullosos de haber cumplido su misión, otros simplemente están encantados con la perspectiva de volver a ver a sus seres queridos pronto. También hay algunos suspiros de alivio... ¡La cocina de Lago, el cocinero de la nave, no agrada a todos!

—Oh, hum, el... el extraterrestre está a bordo —dice tartamudeando Canela, que devora con la mirada a Cereza, la científica—. ¿Qué aspecto tiene?

¡La mecánica detesta hablar en público! Pero está tan colada por Cereza que suele superar su timidez natural para acercarse a ella. Y Cereza adora que la escuchen explayarse sobre su ciencia.

—¡Sí! —se entusiasma la investigadora, visiblemente encantada de que alguien se interese por su trabajo—. Solo es una célula diminuta, ¡pero es un descubrimiento increíble! Y creo que nuestro asteroide esconde cosas aún más extraordinarias...

De repente, una avería eléctrica deja la cafetería a oscuras. La comandante Girasol tiene un ataque de cólera. Empieza un concierto de gruñidos.

—¡Oh, no! ¡Otra vez, no! —gime Ajo, el médico de a bordo.

No es la primera vez que pasa. Y posiblemente todas las veces has notado que este hombre bajito con bata blanca no soporta estar a oscuras. Es hipocondríaco, siempre tiene miedo de caer enfermo; por eso, en la oscuridad, se pone de los nervios: se mete las manos en los bolsillos hasta que vuelve la luz, para no arriesgarse a tocar microbios sin querer.

—¡El maldito Lago ha hecho saltar los plomos otra vez! —grita Frambu.

—Sí, es la tercera vez esta semana... —suspira Mandarina Naranja, la electricista.

Entonces, una voz cansina chilla por un altavoz, mientras la luz roja de la cocina se enciende en el panel de visualización.

—Perdón, he intentado hacer una receta nueva, pero la batidora eléctrica no hace buenas migas con



1 CONTINUACIÓN

el microondas —explica el cocinero Lago, que lleva un mono de trabajo turquesa.

—Eso no habría pasado si hubiera seguido el reglamento —farfulla Arándano, la jefa de seguridad, cuya placa fosforescente de «Sí, mamá» se ilumina en la oscuridad.

—¡Pero esto es un desastre! —exclama Cereza aterrada—. La muestra extraterrestre está en la cámara frigorífica de mi laboratorio. Con cada avería, sube la temperatura de la cámara. Al final, ¡nuestra célula alienígena podría llegar a dañarse!

—Hay que reparar la avería lo antes posible —añade Uva Violeta—. No he acabado de lavar el suelo... No me gusta dejar una tarea inacabada.

La comandante Girasol lanza un maullido breve pero firme. Como siempre, es Frambu, el copiloto, quien hace de intérprete:

—Bien. Mandarina, vuelve a restablecer el suministro en el cuadro eléctrico. Los demás, ¡volved a vuestros puestos!

—¿A oscuras? Pero así nos vamos a perder —murmura Regaliz, cuyo mono color ala de cuervo se funde totalmente con las tinieblas.

Hace varias semanas que lo conoces y todavía no entiendes cómo pudo conseguir su puesto. El cartógrafo no encontraría ni la brújula que lleva en la cabeza.

Frambu lo ignora. Aparte de Ajo, que rechaza rotundamente arriesgarse a mancharse las manos, todos vuelven a sus puestos a tientas.



SI ERES CANELA MARRÓNEZ, VE A LA PÁGINA 2.

SI ERES FRAMBU ROSADO, VE A LA PÁGINA 3.

SI ERES LAGO TURQUESÓN, VE A LA PÁGINA 4.